

NOTE

- _Gli infissi F sono di tipologia a nastro fissi
- _Gli infissi F° sono di tipologia a nastro apribili a vasistas con sistema motorizzato
- _Gli infissi V sono di tipologia a vetrina
- _Infissi F dello Stato di Fatto da rimuovere: da F23 a F35
- _Infissi V dello Stato di Fatto da rimuovere: da V7 a V10
- _Infissi F dello Stato di Progetto da posare: da F23 a F35
- _Infissi V dello Stato di Progetto da posare: da V7 a V9
- _Per il dettaglio degli infissi (F-F°-V) e dei nodi (A/B) vd le tavole dei dettagli
- _Porte P dello Stato di Fatto da rimuovere: P7-P8-P9
- _Porte P dello Stato di Progetto da posare: P6-P7
- _Per maggiori dettagli sugli interventi vd la tavola delle demolizioni/costruzioni



COMUNE DI BOLOGNA
Settore Manutenzione

oggetto intervento:

EDIFICIO PORTICATO TRENO QUARTIERE BARCA

Codice Intervento: 6502 Tipologia Opere: Manutenzione Straordinaria Progetto: ESECUTIVO

descrizione intervento:

PON METRO Asse 2.1.2 e Asse 4.2.1 Portico Treno Barca. Interventi di efficientamento energetico e riqualificazione di immobili da destinare a spazi comuni per attività di inclusione ed innovazione sociale

firme soggetti responsabili:

Direttore del Settore Manutenzione: arch. Manuela Faustini Fustini
Responsabile del procedimento: arch. Federica Legnani
Progettazione architettonica: ing. Anna Vitale

titolo elaborato:

ELABORATI GRAFICI
LOCALE 3 _ VIA NULLO BALDINI 3B

n° tavola	Codice Elaborato	Ufficio competente	Codice intervento	Tip.Prog.	Tip.Doc.	Progr.	Rev.	Scala
04			6502					1:50

Directory di destin: L:\Valorizzazione Paesaggio\TRENO\

revisione elaborato

1	Novembre 2020	Progetto Esecutivo			
0	Novembre 2020	Progetto di fattibilità tecnico-economica			
N° Rev.	Data Rev.	Descrizione Revisione	Visto	Firma	Redazione grafica

VIA LEONARDO DA VINCI 38

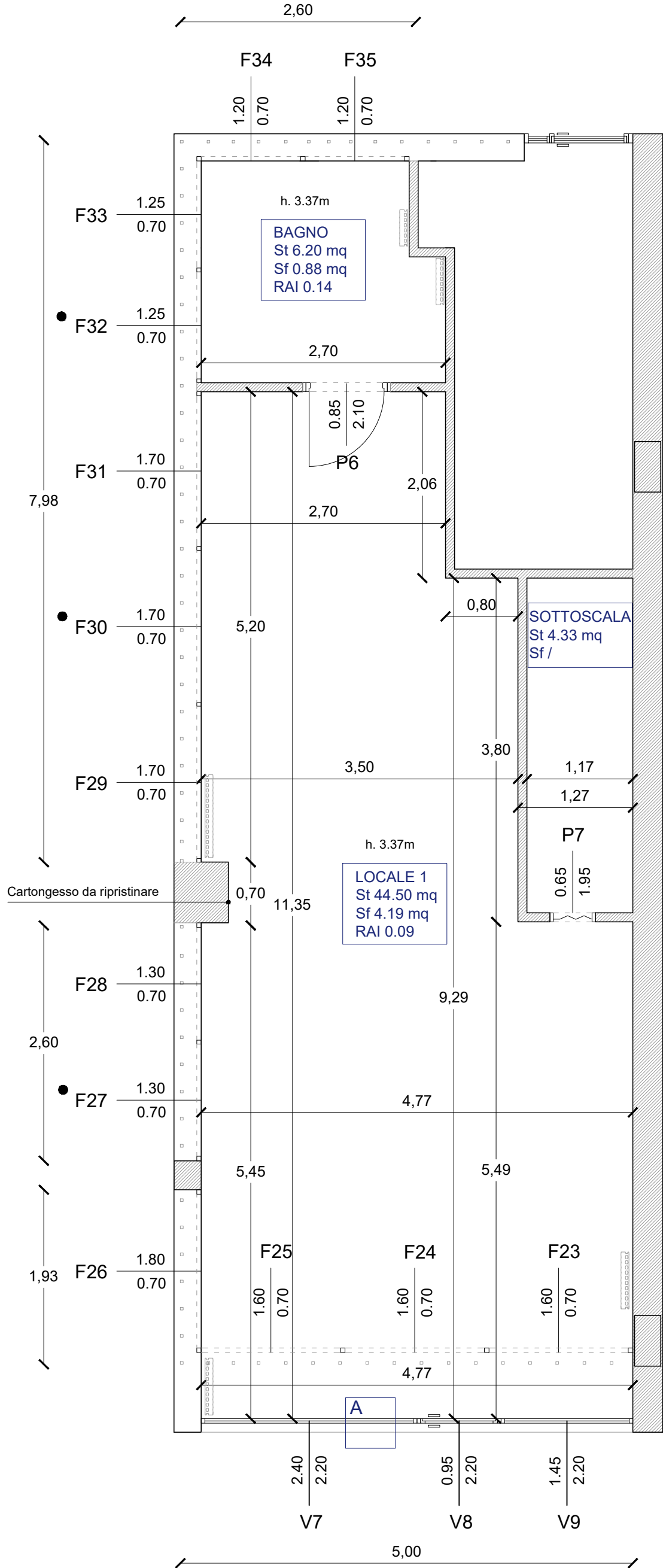

VIA BALDINI 3B

STATO DI PROGETTO

VIA LEONARDO DA VINCI 38

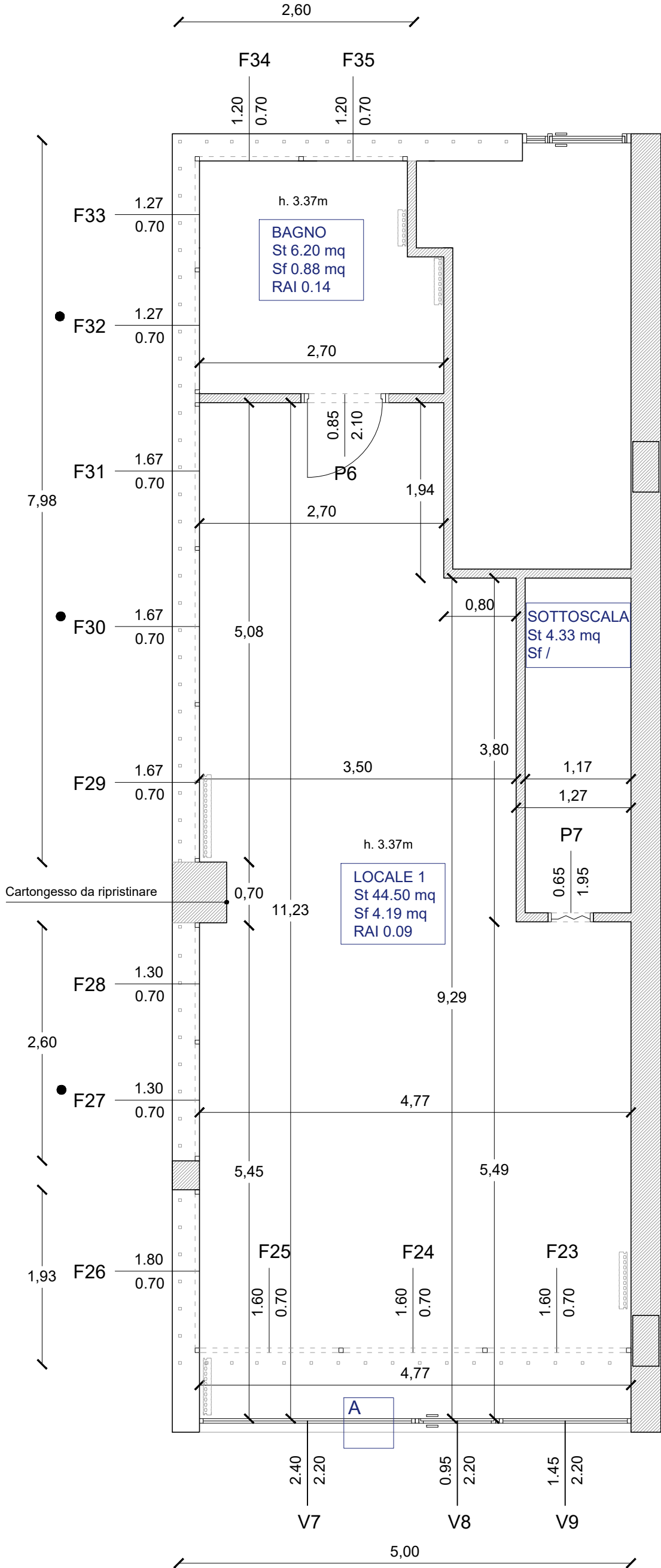

VIA BALDINI 3B

STATO REALIZZATO

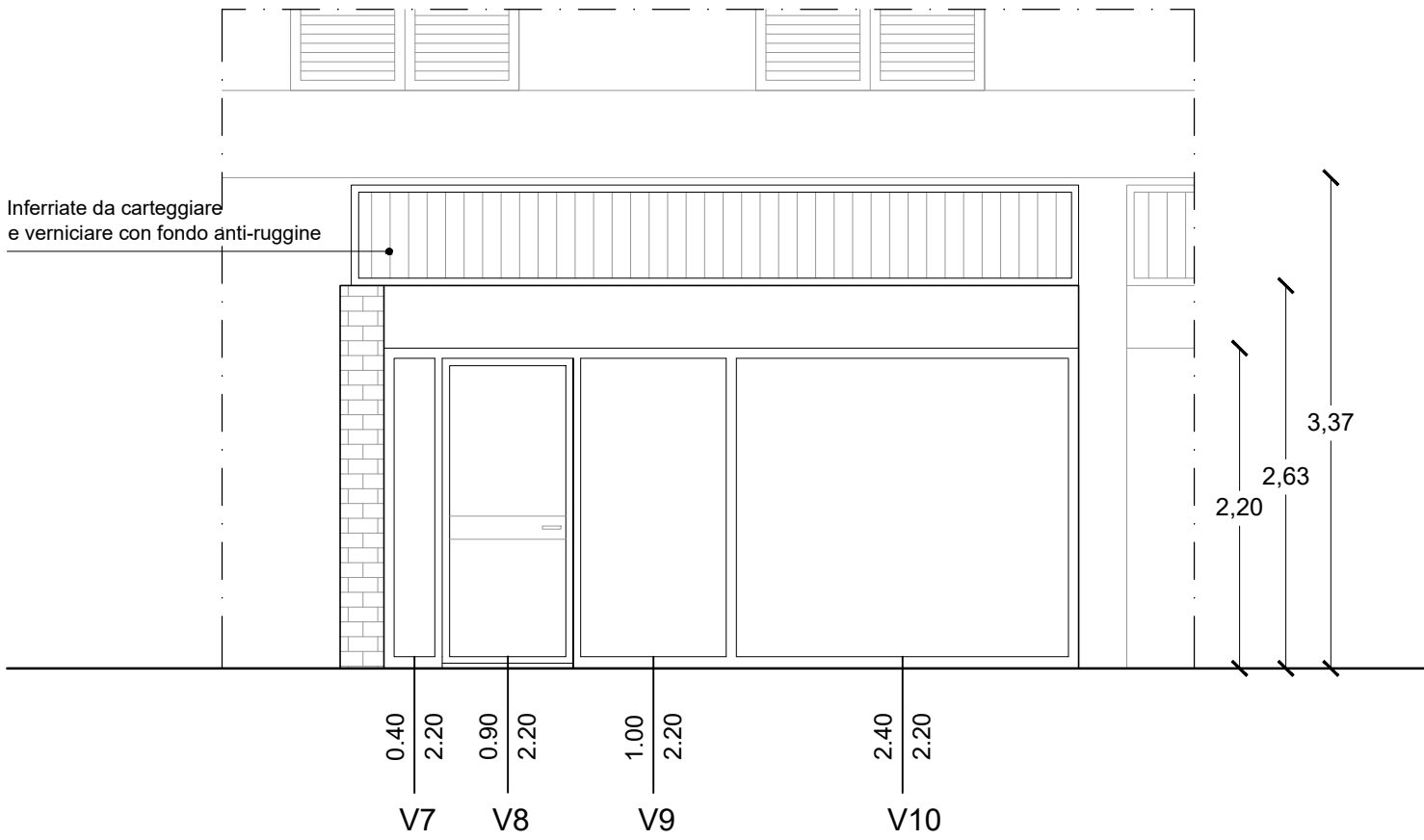

STATO DI FATTO

VIA BALDINI 3B



STATO DI PROGETTO

VIA BALDINI 3B

LEGENDA

- F : Infisso di tipologia a nastro
- F°: Infisso di tipologia a nastro con apertura a vasistas
- V : Infisso di tipologia a vetrina
- P : Porte interne

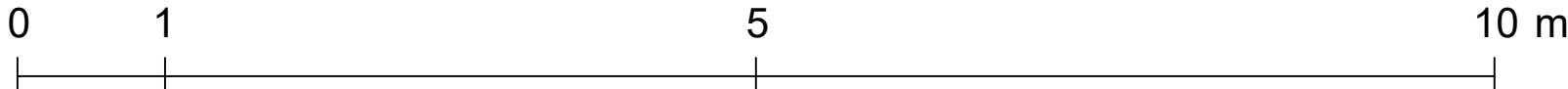

NOTE

- _ Gli infissi F sono di tipologia a nastro fissi
- _ Gli infissi F° sono di tipologia a nastro apribili a vasistas con sistema motorizzato
- _ Gli infissi V sono di tipologia a vetrina
- _ Infissi F dello Stato di Fatto da rimuovere: da F36 a F50
- _ Infissi V dello Stato di Fatto da rimuovere: da V11 a V13
- _ Infissi F dello Stato di Progetto da posare: da F36 a F50
- _ Infissi V dello Stato di Progetto da posare: da V10 a V12
- _ Per il dettaglio degli infissi (F-F°-V) e dei nodi (A/B) vd le tavole dei dettagli
- _ Porte P dello Stato di Fatto da rimuovere: P10-P11-P12-P13
- _ Porte P dello Stato di Progetto da posare: P8-P9-P10-P11

VIA LEONARDO DA VINCI 38

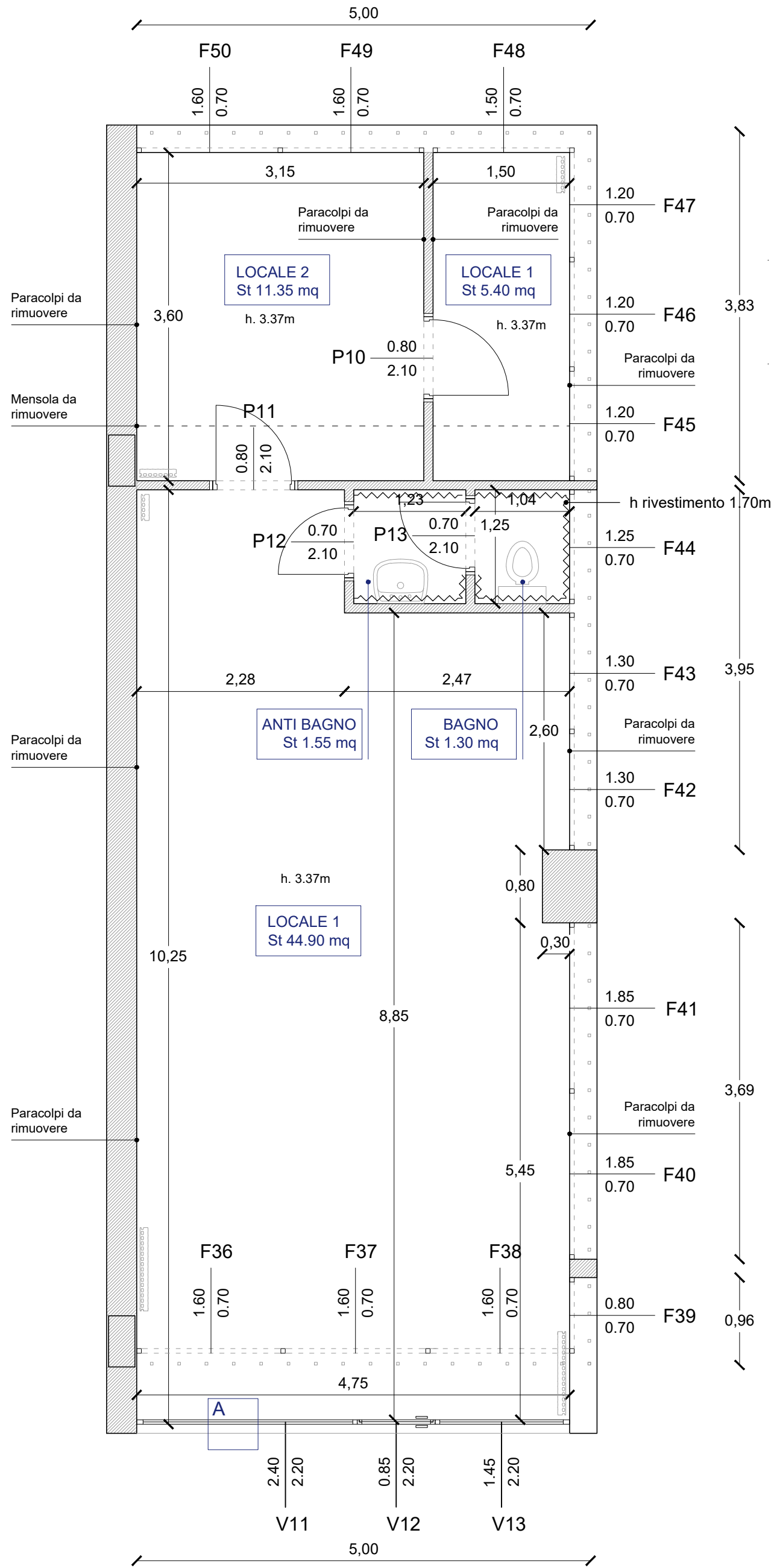

VIA BALDINI 3A

STATO DI FATTO

VIA LEONARDO DA VINCI 38

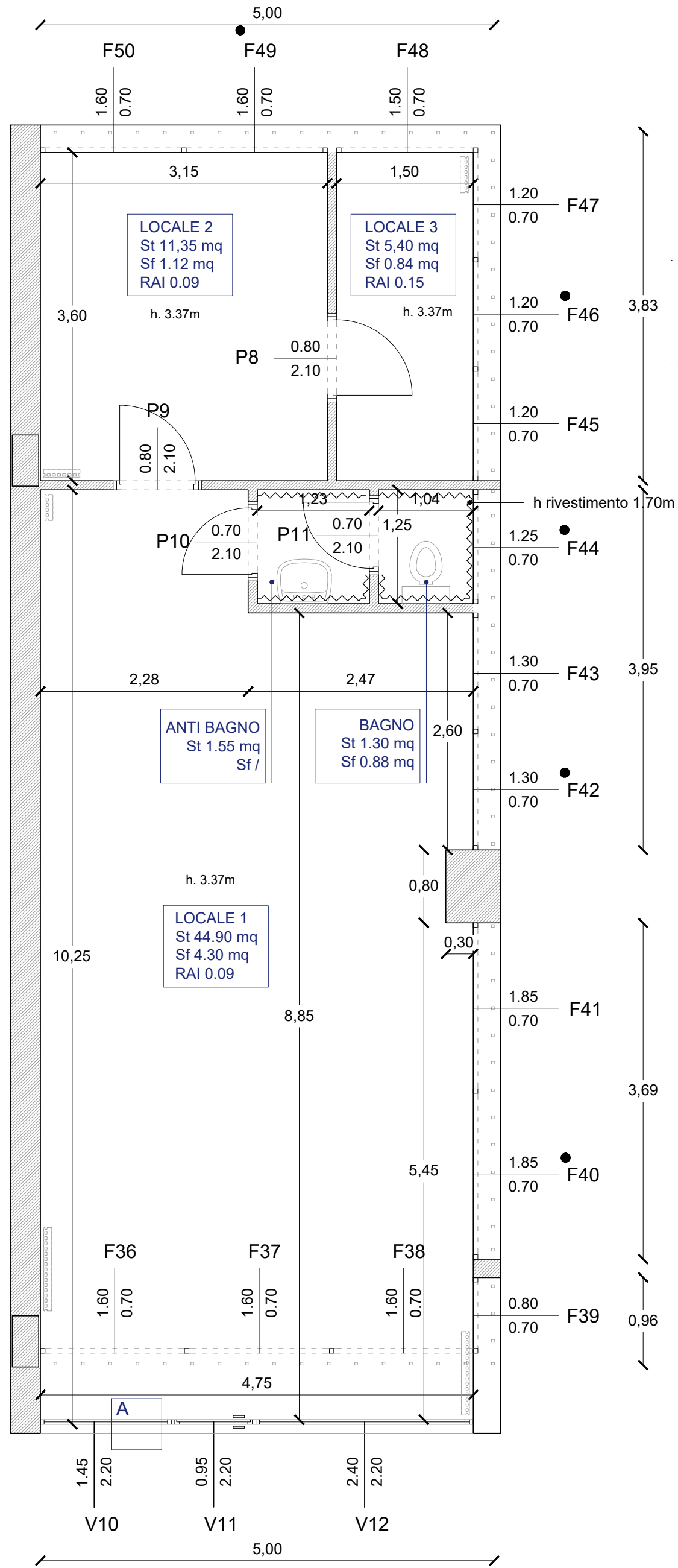

VIA BALDINI 3A

STATO DI PROGETTO

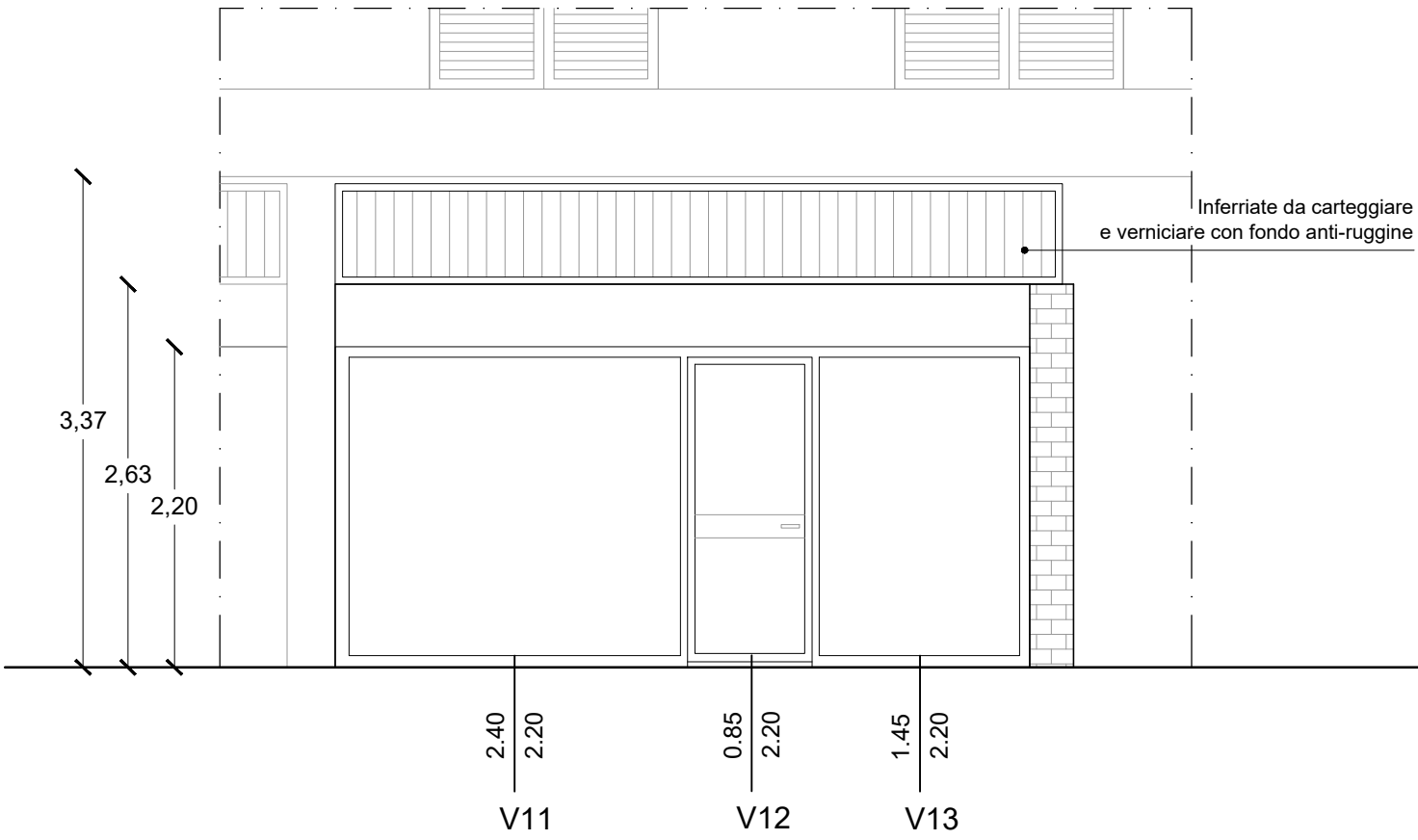

STATO DI FATTO
VIA BALDINI 3A



STATO DI PROGETTO
VIA BALDINI 3A

LEGENDA

- F : Infisso di tipologia a nastro
- F°: Infisso di tipologia a nastro con apertura a vasistas
- V : Infisso di tipologia a vetrina
- P : Porte interne

