

Agenzia delle Entrate
CATASTO FABBRICATI
 Ufficio provinciale di
 Bologna

Dichiarazione protocollo n. _____ del _____
 Comune di Bologna
 Via Azzo Gardino _____ civ. 61

Identificativi Catastali:
 Sezione:
 Foglio: 158
 Particella: 63
 Subalterno: 7

Compilata da:
 Accorsi Maurizio
 Iscritto all'albo:
 Geometra Dipendente Pubblico
 Prov. _____ N. _____

Planimetria
 Scheda n.1 Scala 1: 200

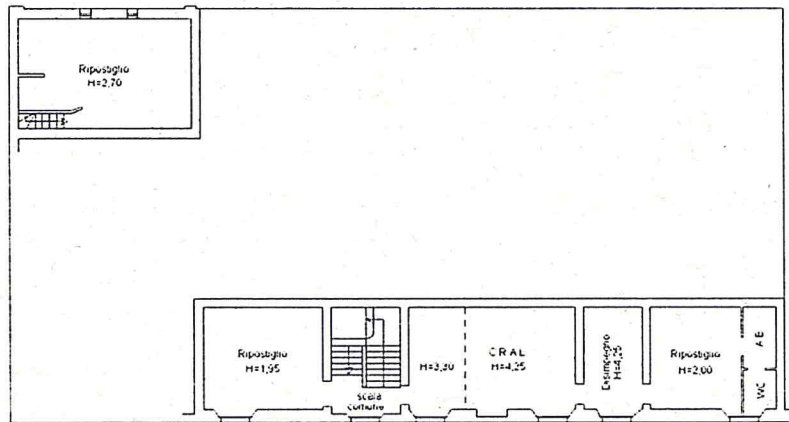

PIANO PRIMO

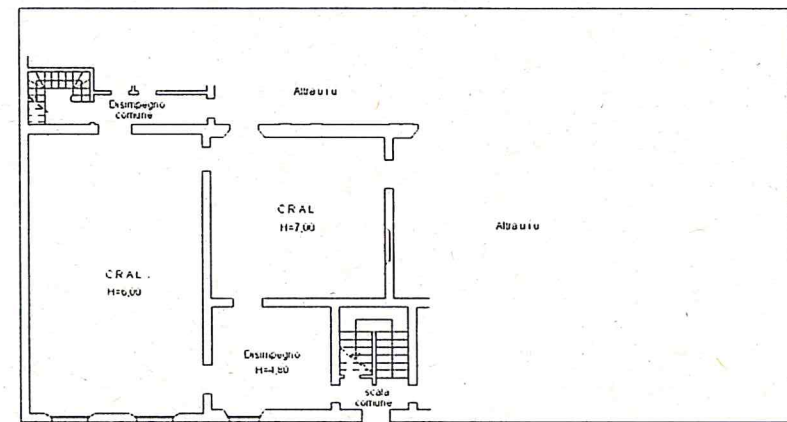

PIANO TERRA

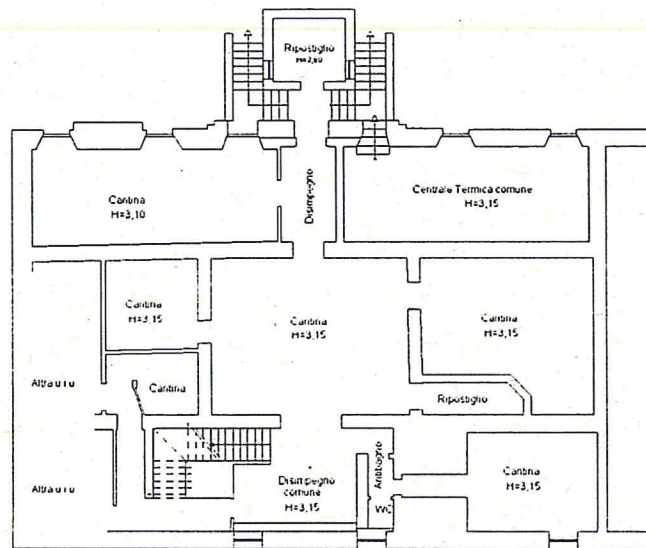

PIANO PRIMO SOTTOSTRADA

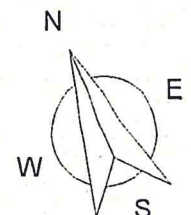

Agenzia delle Entrate
CATASTO FABBRICATI
 Ufficio provinciale di
 Bologna

Dichiarazione protocollo n. _____ del _____

Comune di Bologna

Via Azzo Gardino

del _____

div. 61

Identificativi Catastali:

Sezione:
 Foglio: 158
 Particella: 63
 Subalterno: 8

Compilata da:

Accorsi Maurizio
 Iscritto all'albo:
 Geometra Dipendente Pubblico
 Prov. _____ N. _____

Planimetria

Scheda n.1

Scala 1: 200

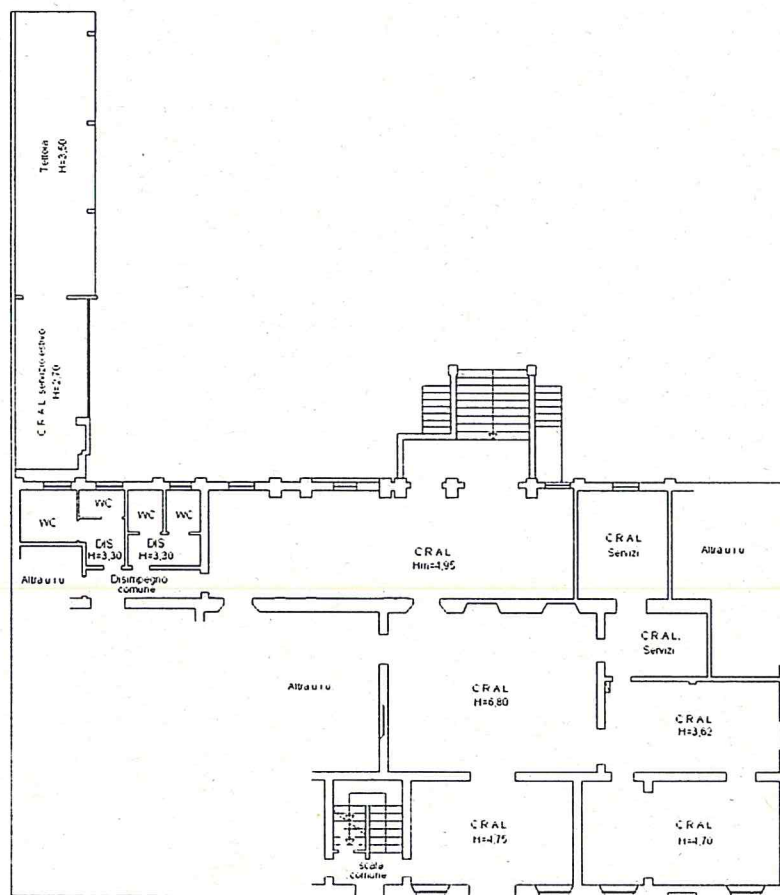

PIANO TERRA

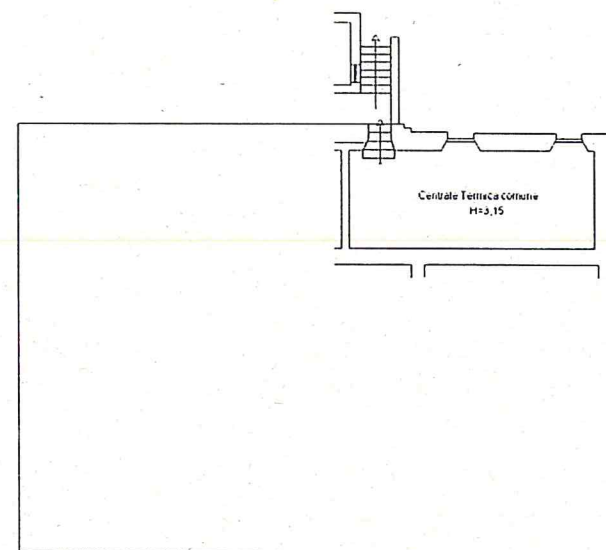

PIANO PRIMO SOTTOSTRADA

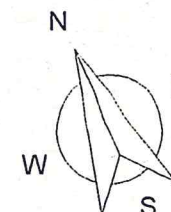

Catasto dei Fabbricati - Situazione al 16/06/2006 - Comune di BOLOGNA(A944) - < Foglio: 158 Particella: 63 - Subalterno 9 >
VIA AZZO GARDINO n. 61 piano: 2-S1;
a Planimetria in atti
riscrittura: 24/10/1997 - Data: 16/06/2006 - Vis. n. BO0112210 - Richiesta n. 44667 - Richiedente AGENZIA DEL DEMANIO
Indic. 1 - Formato di acq.: A3(297x419) - Fat. di scala: 1:1

MODULO
F. fog. rend. 498



MINISTERO DELLE FINANZE
DIREZIONE GENERALE DEL CATASTO E DEI SS.TT.EE.
CATASTO EDILIZIO URBANO (RDL 13-4-1939, n. 652)

MOD. AN. I.C.E.U.
LIRE
605

Planimetria di u.l.v. in Comune di BOLOGNA, via AZZO GARDINO, clv. 61

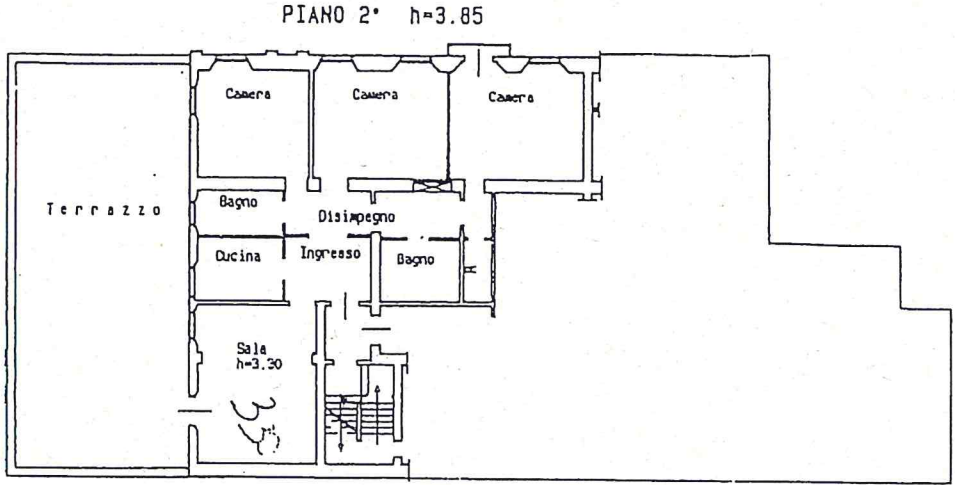

Prot. (M. n. d. n.) 22904
Vollere 1
IMPORTO 50000

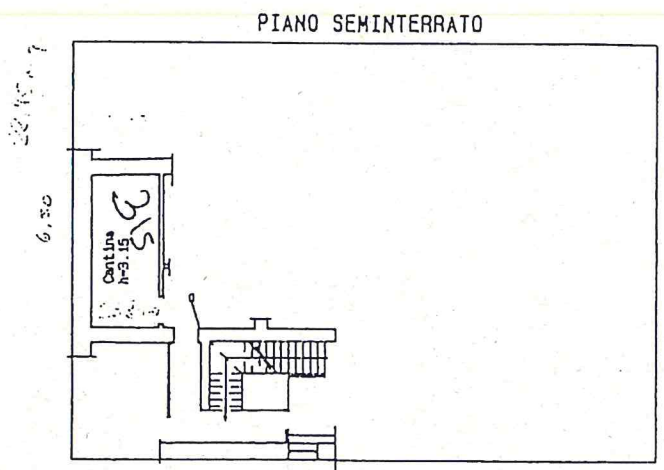

COMUNE DI BOLOGNA
Foglio n° 158
Mappale n° 63

scala 1:1000

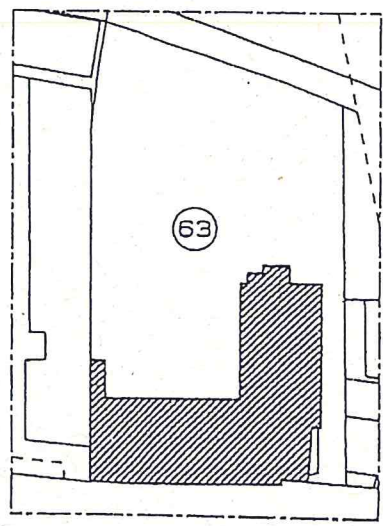

ORIENTAMENTO

SCALA DI 1:200

Co101 24 OTT 1997

Dichiarazione di N.C. ☐
Denuncia di variazione ☒
Identificativi catastali
F. 158
n. 63 sub. 9
data

Compilata dal DOTT. LUIGI TABACCHI
DIRETTORE REGIONALE
Iscritto all'albo dei periti e architetti
della provincia di BOLOGNA
data

RISERVATO ALL'UFFICIO

Agenzia delle Entrate
CATASTO FABBRICATI
 Ufficio provinciale di
 Bologna

Dichiarazione protocollo n. _____ del _____
 Comune di Bologna
 Via Azzo Gardino _____ civ. 61

Identificativi Catastali:
 Sezione:
 Foglio: 158
 Particella: 63
 Subalterno: 10

Compilata da:
 Accorsi Maurizio
 Iscritto all'albo:
 Geometra Dipendente Pubblico
 Prov. _____ N. _____

Planimetria
 Scheda n.1 Scala 1: 200

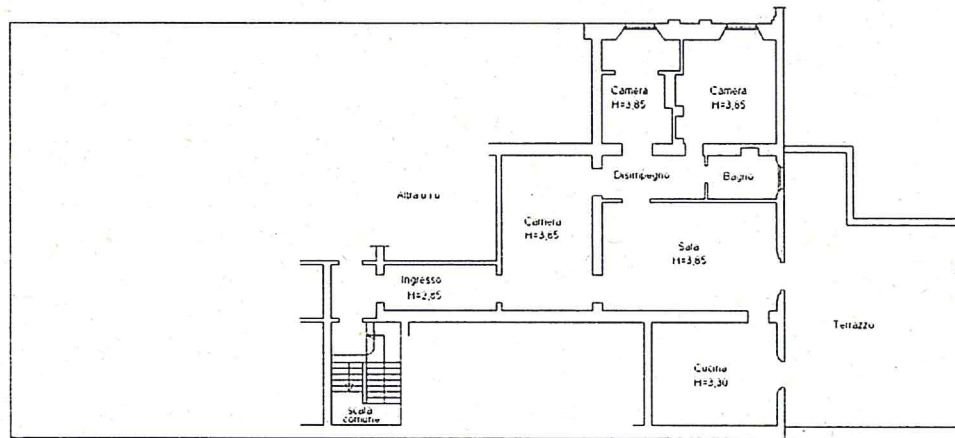

PIANO SECONDO

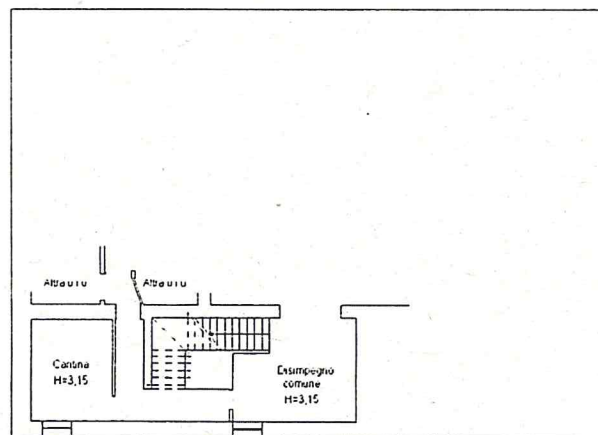

PIANO PRIMO SOTTOSTRADA

