

SCHEMA ORGANIZZATIVO

SETTORE MOBILITA' SOSTENIBILE E INFRASTRUTTURE

Allegato 2 alla Determina Dirigenziale **DD/PRO/2023/51**

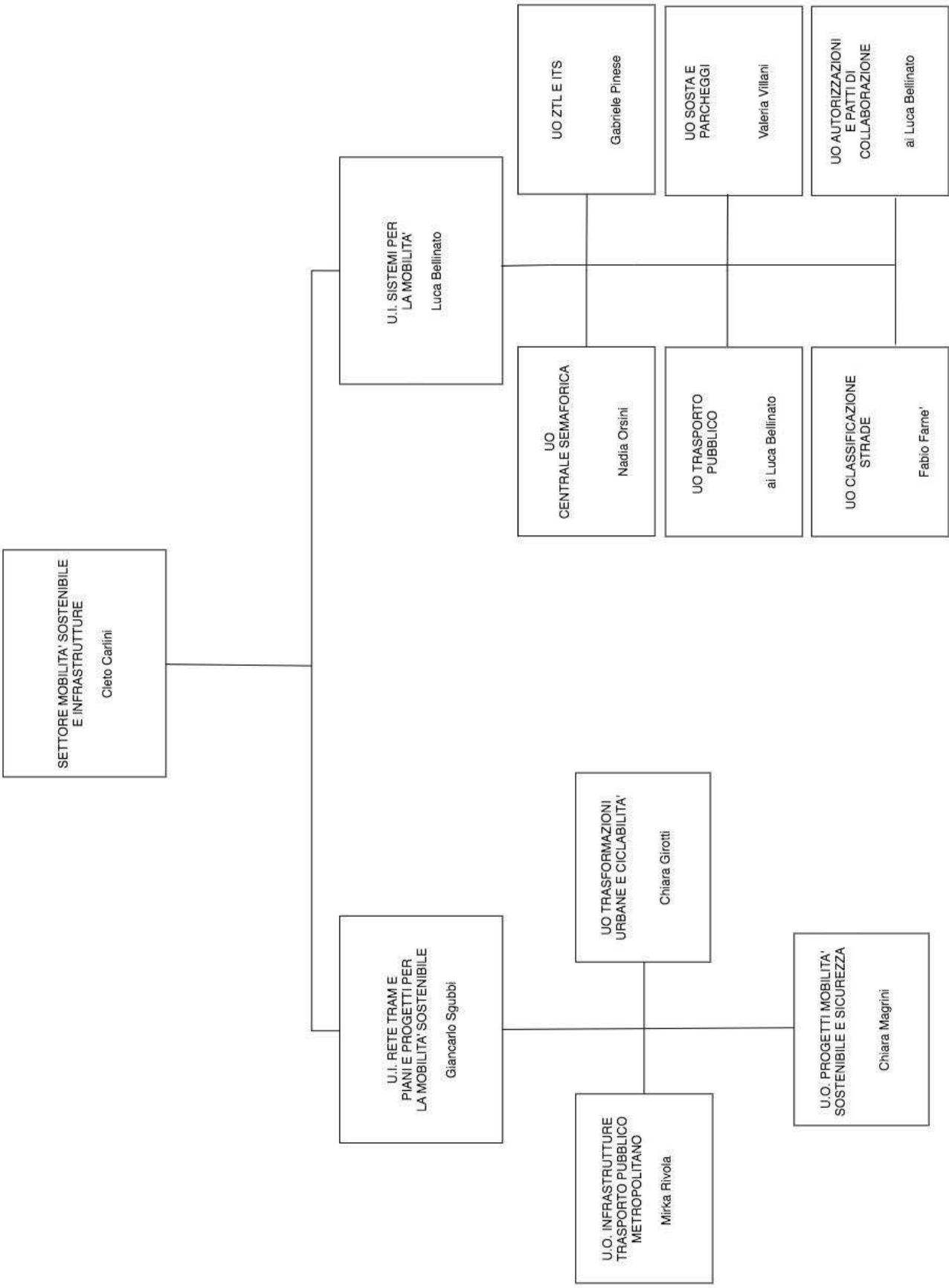

MOBILITA' SOSTENIBILE E INFRASTRUTTURE

BERTOCCHI	DANIELE
-----------	---------

Afferisce alla direzione il presidio delle seguenti attività di PROGETTAZIONE ED ESECUZIONE INFRASTRUTTURE PER LA VIABILITÀ (*Resp. Specialista Esperto Daniele Bertocchi*):

studi di fattibilità di infrastrutture per la viabilità e valutazione degli effetti indotti sul sistema della mobilità;

partecipazione alle fasi di progettazione e realizzazione del progetto di potenziamento del sistema tangenziale/autostradale di Bologna e le relative opere di adduzione;

attività di supervisione dei lavori in corso e dei progetti a carico della Città Metropolitana di Bologna e di RFI (es. interventi nodo di Rastignano, rotatoria Altura Bellaria Canova, completamento nuova Galliera);

responsabilità del procedimento, ufficio di direzione lavori, progettazione, collaudo, verifica e validazione dei progetti, coordinamento della sicurezza in fase di progettazione ed esecuzione, computazione, contabilità e rendicontazione delle opere eseguite di lavori ed opere pubbliche ai sensi del Dlgs 50/2016 relativamente ai procedimenti complessi, con particolare riferimento a ponti e opere d'arte stradali;

responsabilità del procedimento relativamente al contratto di Concessione di costruzione e gestione per la realizzazione del Parcheggio pubblico multipiano sito in Via Michelino nell'ambito della gestione della sosta a servizio del quartiere fieristico.

U.I. RETE TRAM E PIANI E PROGETTI PER LA MOBILITA' SOSTENIBILE

SGUBBI	GIANCARLO
--------	-----------

Responsabilità di procedimento delle linee tranviarie Rossa e Verde e coordinamento generale del progetto Tram;

Supervisione all'attuazione dei piani di settore della mobilità (piano urbano della mobilità sostenibile, piano generale del traffico urbano, biciplan, ...) e del progetto mobilità scolastica sostenibile;

Collaborazione alla predisposizione degli strumenti di pianificazione comunale in materia di mobilità e trasporti;

Coordinamento delle attività di pianificazione e di progettazione di interventi a favore della mobilità ciclabile;

Responsabilità di procedimento del Programma strategico per la mobilità nelle aree urbane L. 472/99 - TABELLA B: "intermodalità relativa al trasporto rapido di massa".

U.O. INFRASTRUTTURE TRASPORTO PUBBLICO METROPOLITANO

BARALDI	BARBARA
BORRELLO	VIRGINIA
FERO	AGNESE
OMBRA	LISA
PESARE	MARCO

Responsabilità del procedimento e direzione dell'esecuzione del contratto Rep.207330/2009 avente per oggetto "Concessione di progettazione, costruzione e gestione di una infrastruttura di trasporto rapido di massa per il collegamento tipo "People Mover" tra l'Aeroporto G. Marconi e la stazione centrale FFSS di Bologna" compresi:

- vigilanza, controllo e gestione delle attività connesse all'esecuzione dei comodati, delle convenzioni, degli accordi con Enti terzi sottoscritti per la corretta realizzazione dell'opera,
- coordinamento degli altri organi di controllo, Commissione di Sicurezza del Ministero delle Infrastrutture e dei trasporti, Collegio di vigilanza e relativa gestione delle attività in capo all'Amministrazione;

Progettazione ed attuazione interventi per la realizzazione di infrastrutture per il trasporto pubblico di massa e in particolare:

- supporto tecnico-amministrativo al RUP e svolgimento ruolo di DEC delle Linee tranviarie Rossa e Verde;
- svolgimento del ruolo di RUP e di altre attività per lo sviluppo delle altre linee della rete tranviaria di Bologna e per l'attuazione di opere complementari e connesse al sistema tranviario (ad es. impianti di trasporto a fune, opere stradali, parcheggi ecc.);

Coordinamento e controllo degli accordi, dei progetti e delle fasi attuative per la realizzazione del Servizio Ferroviario Metropolitano e delle infrastrutture di trasporto pubblico urbano e metropolitano (Progetto P.I.M.BO. per il completamento delle fermate SFM e per la filoviarizzazione delle linee portanti del trasporto pubblico urbano, interramento linea ferroviaria Bologna/Portomaggiore e opere connesse, ecc.);

Progetto di realizzazione di depositi per la sosta di biciclette presso le stazioni del Servizio Ferroviario Metropolitano;

Coordinamento e controllo degli accordi e delle fasi attuative per la realizzazione di interventi a carico di RFI in ambito ferroviario e della rete stradale, connessi all'Alta Velocità, agli interventi di soppressione dei P.L.

U.O. TRASFORMAZIONI URBANE E CICLABILITA'

GIROTTI	CHIARA
LUPI	ALESSIA
MONTANARI	NICOLA
TASSILLO	ERNESTO

Valutazione degli effetti indotti sul sistema della mobilità e della loro compatibilità derivanti da accordi territoriali, nuovi insediamenti urbanistici o interventi di trasformazione (es.: Aeroporto, Fiera, Tecnopolo, Lazzaretto, ...) e loro monitoraggio;

Supporto alla progettazione e verifica di piani urbanistici attuativi e altri strumenti di trasformazione urbana di dettaglio con riferimento all'assetto della mobilità (espressione di pareri, partecipazione a conferenze di servizi, supporto alle fasi attuative con predisposizione atti di competenza per presa in carico opere, verbali e ordinanze, ...);

Supporto ad altri Dipartimenti e Settori dell'amministrazione (in particolare al Dipartimento Urbanistica, Casa e Ambiente, al Settore Edilizia e Patrimonio, allo Sportello Unico Attività Produttive) per la predisposizione/aggiornamento degli strumenti urbanistici comunali, di altri piani settoriali (piano attività estrattive, piano carburanti, PAES, piano d'azione dell'agglomerato ai sensi del D.Lgs 194/05, ...) e del bilancio ambientale;

Attuazione del progetto mobilità scolastica sostenibile e gestione dei rapporti con gli attori interessati e di sperimentazioni di chiusure temporanee di strade in prossimità delle scuole;

Partecipazione alla pianificazione e alla progettazione della rete dei percorsi ciclabili, delle infrastrutture per la mobilità ciclabile e verifica dei relativi progetti;

Gestione dei rapporti con la Consulta della bicicletta;

Predisposizione delle ordinanze in materia di mobilità ciclabile;

Partecipazione alla pianificazione di prodotti editoriali e di sistemi di segnalamento degli itinerari ciclabili;

Pianificazione delle installazioni di rastrelliere per la sosta ciclabile su suolo pubblico e delle ciclostazioni, con il supporto dell'Agenzia della mobilità S.R.M. Srl;

Pianificazione e gestione di servizi inerenti la mobilità ciclabile riferibili sia al contratto di servizio sosta e servizi complementari (es.: marchiatura biciclette, ecc.) sia ad ambiti di intervento diretto dell'amministrazione comunale (es.: attività di rilievo dei flussi ciclabili, ecc.); di Bike Sharing;

Supporto alla pianificazione di servizi ciclabili nell'ambito del mobility management aziendale;

Supporto all'organizzazione di eventi per la promozione della mobilità ciclistica.

U.O. PROGETTI MOBILITA' SOSTENIBILE E SICUREZZA

CARUNCHIO	MASSIMO
CHIODINI	ANDREA
FABBRI	ALESSIO
GADDONI	ILARIA
MAGRINI	CHIARA
MEREU	GIOVANNI
MORA	ANDREA

Responsabilità di procedimento e progettazione dei piani particolareggiati e dei progetti per l'attuazione del PGTU con particolare riferimento:

- al miglioramento della sicurezza stradale, con particolare riguardo alla tutela dell'utenza debole (adeguamento dei percorsi pedonali e abbattimento delle barriere architettoniche) e delle relazioni fra le diverse componenti di traffico,
- alla realizzazione di Zone 30,
- al miglioramento/potenziamento della segnaletica stradale, anche a seguito di segnalazioni,
- alla ciclabilità,
- alla sicurezza dell'utenza scolastica;

Redazione di progetti di fattibilità tecnica ed economica, definitivi ed esecutivi, preventivazioni anche finalizzate all'ottenimento di finanziamenti specifici degli ambiti sopra richiamati;

Analisi delle dinamiche di incidenti di maggior rilievo e analisi prima/dopo degli effetti sulla incidentalità indotti dagli interventi realizzati;

Individuazione delle localizzazioni a massimo rischio di incidentalità stradale; collaborazione con Area Programmazione e con Polizia Locale per la popolazione del database incidenti;

Analisi delle istanze e delle segnalazioni relative alla sicurezza stradale e attività istruttoria per la definizione delle azioni e degli interventi da adottare; predisposizione delle risposte alle istanze.

U.I. SISTEMI PER LA MOBILITÀ

BELLINATO	LUCA
LOCHE	SIMONE

Emanazione delle ordinanze permanenti;

Predisposizione ed emanazione dell'ordinanza inerente l'Accordo di Programma sulla Qualità dell'aria.

U.O. CENTRALE SEMAFORICA

MASTRI	LUCA
ORSINI	NADIA
PAOLINI	ALICE

Coordinamento attività di progettazione e controllo dei sistemi di regolazione del traffico (centrale semaforica) e dei sistemi tecnologici legati ai progetti innovativi;

Progettazione degli impianti semaforici e gestione software dei regolatori e del sistema U.T.O.P.I.A.;

Acquisizione ed elaborazione di dati su domanda e offerta di trasporto (rilievi di traffico, censimenti, indagini campionarie, ecc.);

Implementazione, calibrazione e utilizzo dei modelli di traffico e del sistema informativo territoriale della mobilità;

Gestione di strumenti e tecnologie innovative per la mobilità (es. PMV e preferenziamento semaforico del mezzo pubblico);

Gestione dei contratti di manutenzione dei sensori di conteggio dei veicoli e centrale semaforica;

Rilascio certificazioni relative al funzionamento degli impianti semaforici;

U.O. ZTL E ITS

PINESE	GABRIELE
---------------	-----------------

Pianificazione, progettazione, attuazione e monitoraggio di aree pedonali e ciclopedonali e ZTL;

Pianificazione, progettazione, sviluppo e gestione del sistema di controllo elettronico degli accessi ad aree pedonali, ZTL e corsie riservate;

Progettazione e sviluppo dei sistemi di controllo del rosso semaforico (photored), della velocità (autovelox);

Progettazione e sviluppo di sistemi intelligenti di trasporto (ITS): dissuasori mobili, segnalatori di velocità, pannelli a messaggio variabile, sensori induttivi di traffico, boe elettromagnetiche e colonnine taxi;

Responsabilità di procedimento negli appalti di lavori, servizi e forniture relativi ai sistemi tecnologici al servizio della mobilità sopra indicati;

La direzione della successiva esecuzione dei suddetti contratti di manutenzione, secondo le previsioni del D.Lgs. 50/2016 e disposizioni attuative;

Piani e progetti di ottimizzazione della distribuzione delle merci.

U.O. TRASPORTO PUBBLICO

BELLINATO	LUCA
LA PIANA	ANNA

Pianificazione e coordinamento attività di progettazione e controllo del sistema di trasporto pubblico locale nel rispetto della convenzione con S.R.M. e dei contratti di servizio con i gestori;

Taxi e N.C.C.: supporto tecnico all'ufficio taxi-n.c.c. della Polizia Locale - che presidia il servizio – per la pianificazione, modifiche regolamentari, convenzioni, rilascio nuove licenze, tariffe; reimpiego fondi vincolati (derivanti da rilascio licenze a titolo oneroso);

Verifica ai sensi del DPR 753/80 per quanto attiene la sicurezza e la regolarità dei servizi di trasporto pubblico in collaborazione con S.R.M.;

Istruttoria relativa alla localizzazione di strutture su sede stradale relative alla fornitura di energia elettrica (colonnine di ricarica), in collaborazione con U.O. Sosta e parcheggi;

Istruttoria - anche in relazione alle segnalazioni di cittadini/quartieri/Polizia Locale - relativamente alla collocazione su sede stradale delle strutture mobili per la raccolta dei rifiuti e le IEB (Isole Ecologiche di Base), in collaborazione con la competente U.O. Gestione Ciclo Rifiuti Urbani;

Supporto tecnico nell'ambito della pianificazione e progettazione riguardo il Piano Merci e il Piano della Pedonalità;

Supporto tecnico per la collocazione di attività commerciali su area pubblica, ivi compresi mercati e singole postazioni;

Supporto alle U.U.O.O. tecniche dei Settori per studi di fattibilità e rilascio pareri relativi a TPL.

U.O. SOSTA E PARCHEGGI

CALZOLARI	MARIA CRISTINA
STOPPELLI	CAMILLO
VILLANI	VALERIA

Predisposizione delle ordinanze in materia di sosta;

Gestione dei rapporti con l'Agenzia della Mobilità S.R.M. (stazione appaltante e gestore del contratto di servizio per il piano sosta e servizi complementari);

Gestione delle segnalazioni (con istruttoria tecnica e redazione della relativa ordinanza, in collaborazione con l'U.I. Sportello cittadini), sia all'interno sia all'esterno Piano Sosta, relativamente a stalli per disabili, piazzole di carico-scarico, altre piazzole specifiche;

Supporto tecnico nell'ambito della pianificazione e progettazione riguardo il Piano Merci e il Piano della Pedonalità;

Gestione delle segnalazioni pervenute dall'utenza inerenti il piano sosta ed i parcheggi in convenzione, anche in collaborazione con S.R.M.;

Coordinamento e segreteria tecnica della Cabina di Regia della Sosta;

Pianificazione ed indirizzi di intervento, con il supporto di S.R.M., per la gestione straordinaria del piano sosta (modifiche e revisioni dello stato attuale e conseguimento degli obiettivi di Piano Generale del Traffico Urbano);

Istruttoria tecnica per la redazione di atti che interessano il piano sosta ed i servizi complementari, in collaborazione con la U.O. Amministrativa Mobilità e Demanio Stradale;

Supporto al RUP del parcheggio Michelin per quanto attiene le politiche di attuazione del piano sosta nell'area affidata al concessionario;

Gestione tecnica delle convenzioni inerenti la gestione di parcheggi pubblici (Otto Agosto, Riva Reno, S.Orsola, QuickPoliclinico, Antistadio);

Coordinamento del piano di manutenzione straordinaria dei parcheggi gestiti nell'ambito del piano sosta;

Supporto alle U.U.O.O. tecniche dei settori per studi di fattibilità e rilascio pareri interni relativi alla sosta ed ai parcheggi;

Rilascio di pareri interni nell'ambito istruttorio dei patti di collaborazione e della localizzazione di strutture su sede stradale (es. cassonetti rifiuti, colonnine elettriche,...);

Adempimenti legati alla gestione dei parcheggi pubblici pertinentziali esistenti (Della Pietra, Cividali, Allende, D'Azeglio, Finelli).

U.O. AUTORIZZAZIONI E PATTI DI COLLABORAZIONE

BELLINATO	LUCA
GIAMMARINARO	FRANCESCA
GUZZALOCA	NICOLA

VARANI	MAURIZIO
--------	----------

Procedimenti di autorizzazione, modifica, revoca, relativamente all'apertura di passi carrabili;

Procedimenti di autorizzazione, modifica, revoca, relativamente all'installazione e posa di elementi sulla sede stradale (es. fittoni, catene, specchi);

Rilascio pareri per l'apertura di distributori di carburante in relazione all'assetto circolatorio;

Sperimentazione di forme di collaborazione pubblico/privato volto alla cura e rigenerazione di beni comuni urbani afferenti al dipartimento (patti di collaborazione);

Supporto alla U.O. Gestione Ciclo Rifiuti Urbani per sopralluoghi ed istruttoria per la localizzazione delle strutture mobili per la raccolta dei rifiuti su sede stradale, nell'ambito del tavolo di lavoro istituito.

U.O. CLASSIFICAZIONE STRADE

FARNE'	FABIO
--------	-------

Classificazione strade comunali: definizione di criteri, regolamenti e procedure per aggiornare gli elenchi comunali;

Procedimento di verifica delle istanze da privati e Polizia Locale relative al regime giuridico e relativa regolamentazione delle strade poste in territorio comunale;

Presidenza e coordinamento dei lavori della conferenza dei servizi intersettoriale (commissione interdisciplinare denominata "staff tecnico") per la classificazione delle strade e piazze comunali: la commissione interdisciplinare verifica la necessità di aggiornamento degli elenchi deliberati dalla Giunta ed il servizio traduce anche amministrativamente le necessità in provvedimenti di classificazione/declassamento;

I settori e gli uffici rappresentati nello "staff tecnico", a seguito dei provvedimenti deliberati dall'Amministrazione Comunale in attuazione del verbale del medesimo, definiscono ed eseguono per le rispettive competenze gli atti e le azioni conseguenti in materia di vigilanza, regolamentazione, manutenzione, illuminazione;

Semplificazione delle procedure anche mediante lo sviluppo informatico della banca dati con consultazione in remoto; interfaccia con la Regione Emilia Romagna per la tenuta dell'elenco regionale delle strade;

Rilascio di pareri infraprocedimentali interni nell'ambito dei procedimenti edilizi per la realizzazione di cappotti termici di edifici privati su area stradale di proprietà comunale o di uso pubblico.