



Dipartimento Lavori Pubblici, Mobilità e Patrimonio
Settore Manutenzione

oggetto
intervento:

COMPLESSO IMMOBILIARE EX AMBULATORIO PUBBLICO

Via Tiarini 10-12

Nuovo Catasto Edilizio Urbano F.113 mapp. 119 sub 1

Codice Intervento:

Tipologia Opere: Edili – Impianti –

Progetto: Studio di Fattibilità

descrizione
intervento:

REALIZZAZIONE CENTRO PER L'IMPIEGO REGIONALE
E SPORTELLLO COMUNALE PER IL LAVORO

firme soggetti
responsabili:

IL PROGETTISTA ARCHITETTONICO:

Arch. Massimo Monaco

IL RESPONSABILE DI PROCEDIMENTO:

Ing. Francesco Chiesa

titolo
elaborato:

PLANIMETRIE CATASTALI

n° tavola

02

Ufficio
competente

Codice
Edificio/Strada

Tip.Prog.

Tip.Doc.

ID
Doc.

Progr.

Rev.

Scala

smb: //cobosrv5.int.comune.bologna.it/LavPubArchivio

N° Rev.

Giugno 2021

Visto





Agenzia delle Entrate
CATASTO FABBRICATI
Ufficio provinciale di
Bologna

Dichiarazione protocollo n. _____ del _____
Comune di Bologna
Via Alessandro Tiarini

civ. 10

Identificativi Catastali:
Sezione:
Foglio: 113
Particella: 199
Subalterno: 1

Compilata da:
Boninsegna Alberto
Isritto all'albo:
Geometri
Prov. Bologna N. 03124

Planimetria

Scheda n.1

Scala 1: 200

PIANO SEMINTERRATO

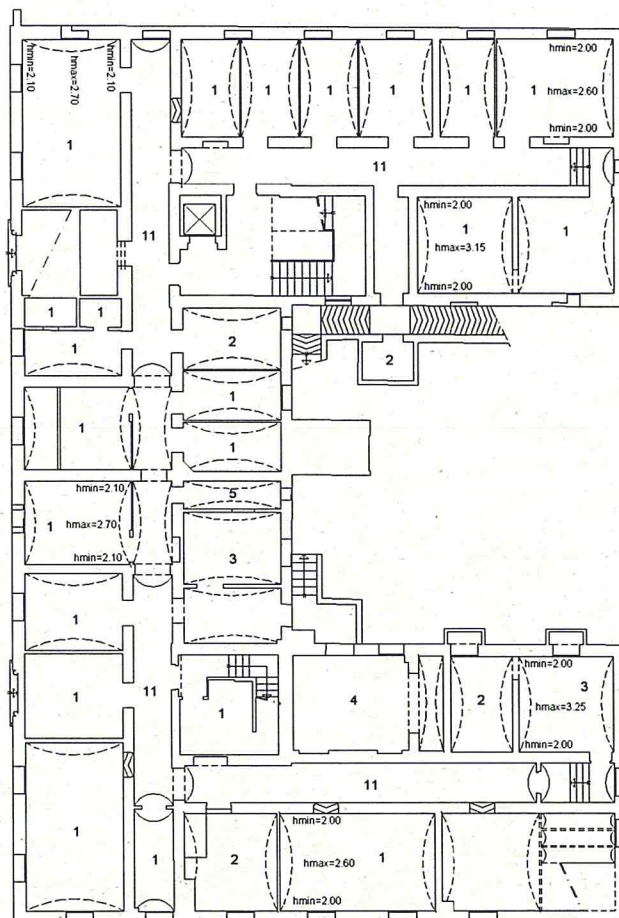

LEGENDA :

- 1 deposito
- 2 locale tecnico
- 3 centrale frigorifera
- 4 centrale termica
- 5 lavanderia
- 6 ufficio
- 7 attesa
- 8 anti
- 9 wc
- 10 wc disabili
- 11 disimpegno
- 12 atrio
- 13 portineria

PIANO TERRA

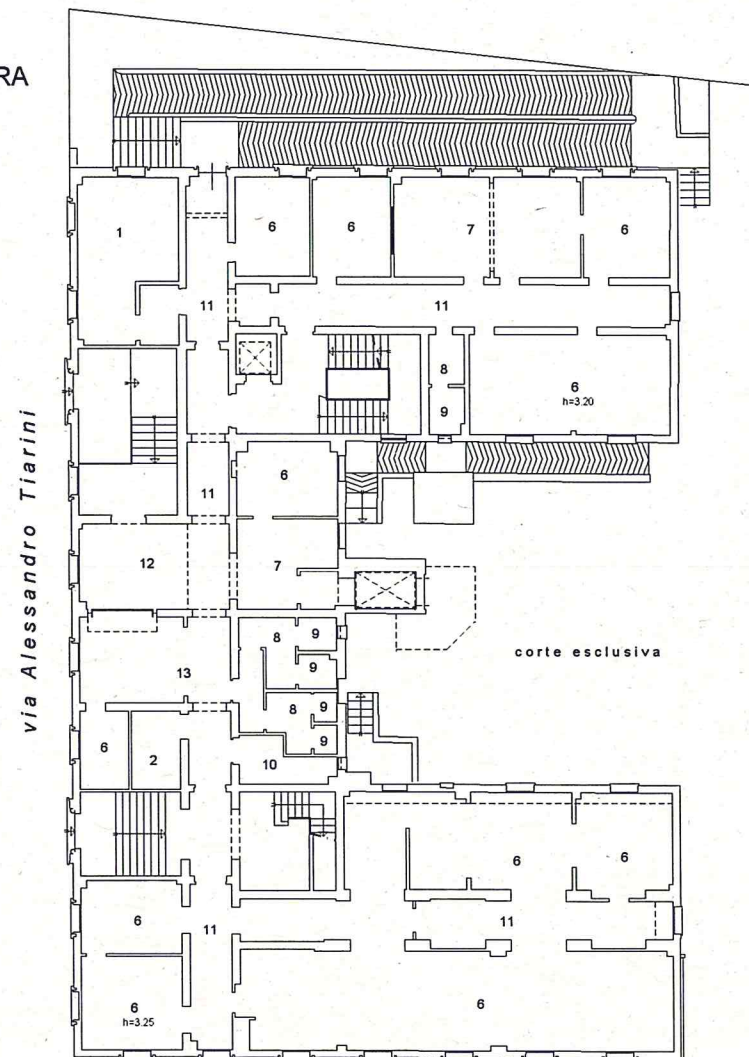

via Mario De Maria

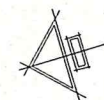



Agenzia delle Entrate
CATASTO FABBRICATI
Ufficio provinciale di
Bologna

Dichiarazione protocollo n. _____ del _____
Comune di Bologna
Via Alessandro Tiarini _____ civ. 10

Identificativi Catastali:
Sezione:
Foglio: 113
Particella: 199
Subalterno: 1

Compilata da:
Boninsegna Alberto
Iscritto all'albo:
Geometri
Prov. Bologna N. 03124

Planimetria

Scheda n.2

Scala 1: 200

PIANO PRIMO

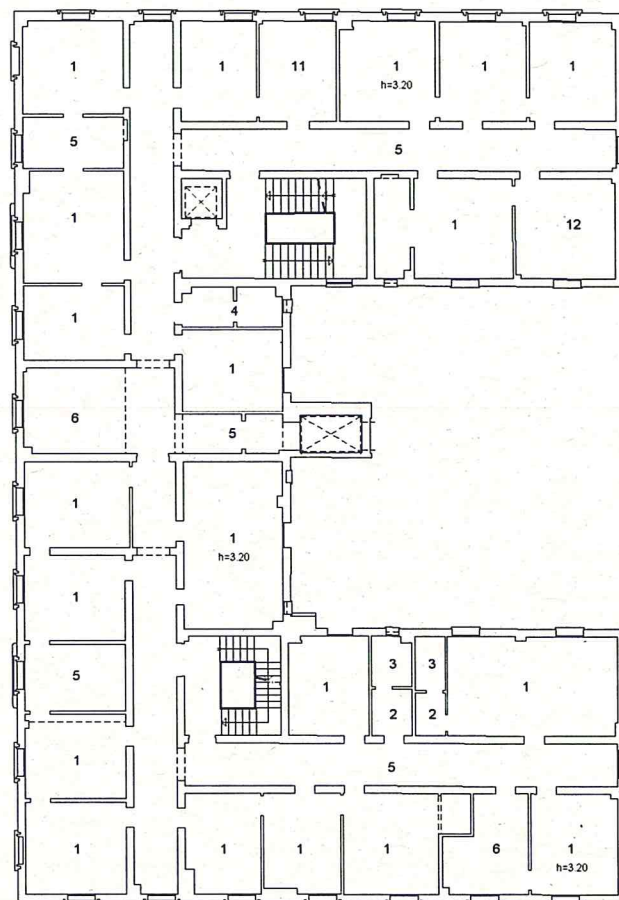

LEGENDA :

- 1 ufficio
- 2 anti
- 3 wc
- 4 wc disabili
- 5 disimpegno
- 6 accettazione
- 7 deposito
- 8 locale tecnico
- 9 spogliatoio
- 10 doccia
- 11 attesa
- 12 studio

PIANO SECONDO

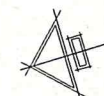
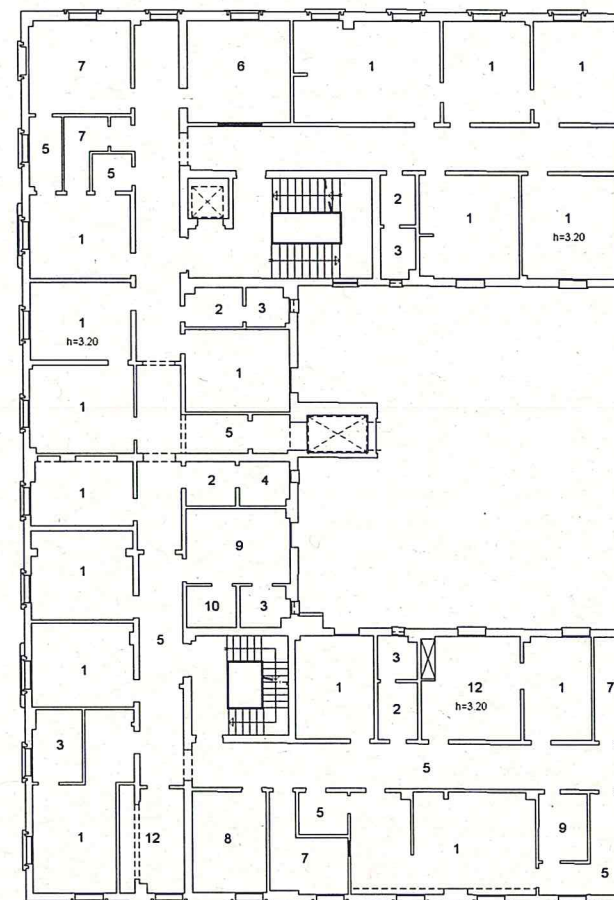



Agenzia delle Entrate
CATASTO FABBRICATI
Ufficio provinciale di
Bologna

Dichiarazione protocollo n. _____ del _____
Comune di Bologna
Via Alessandro Tiarini _____ civ. 10

Identificativi Catastali:
Sezione:
Foglio: 113
Particella: 199
Subalterno: 1

Compilata da:
Boninsegna Alberto
Isoritto all'albo:
Geometri
Prov. Bologna N. 03124

Planimetria

Scheda n.3

Scala 1: 200

PIANO TERZO

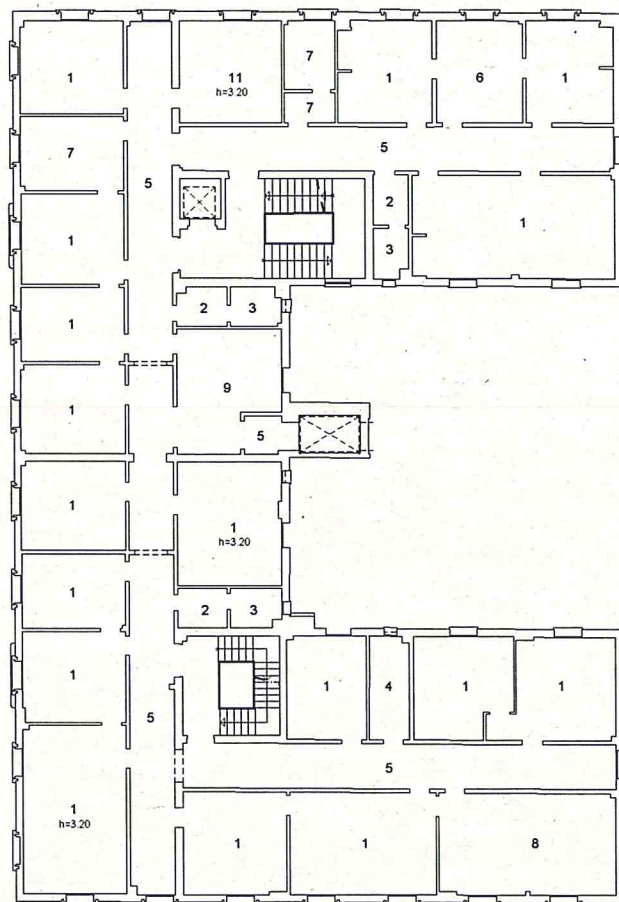

LEGENDA :

- 1 ufficio
- 2 anti
- 3 wc
- 4 wc disabili
- 5 disimpegno
- 6 accettazione
- 7 deposito
- 8 sala riunioni
- 9 attesa
- 10 spogliatoio
- 11 studio
- 12 segreteria
- 13 doccia

PIANO QUARTO

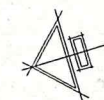
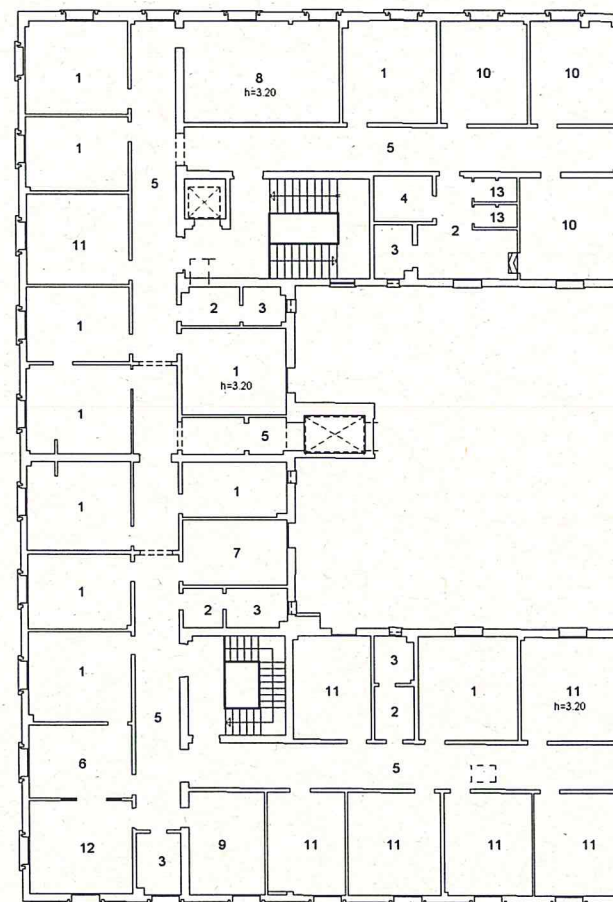

Agenzia delle Entrate
CATASTO FABBRICATI
 Ufficio Provinciale di
 Bologna

Dichiarazione protocollo n. _____ del _____

Comune di Bologna

Via Alessandro Tiarini _____

civ. 10

Identificativi Catastali:

Sezione:

Foglio: 113

Particella: 199

Subalterno: 1

Compilata da:

Boninsegna Alberto

Iscritto all'albo:
 Geometri

Prov. Bologna

N. 03124

Planimetria

Scheda n. 4

Scala 1:200

PIANO QUINTO (sottotetto)

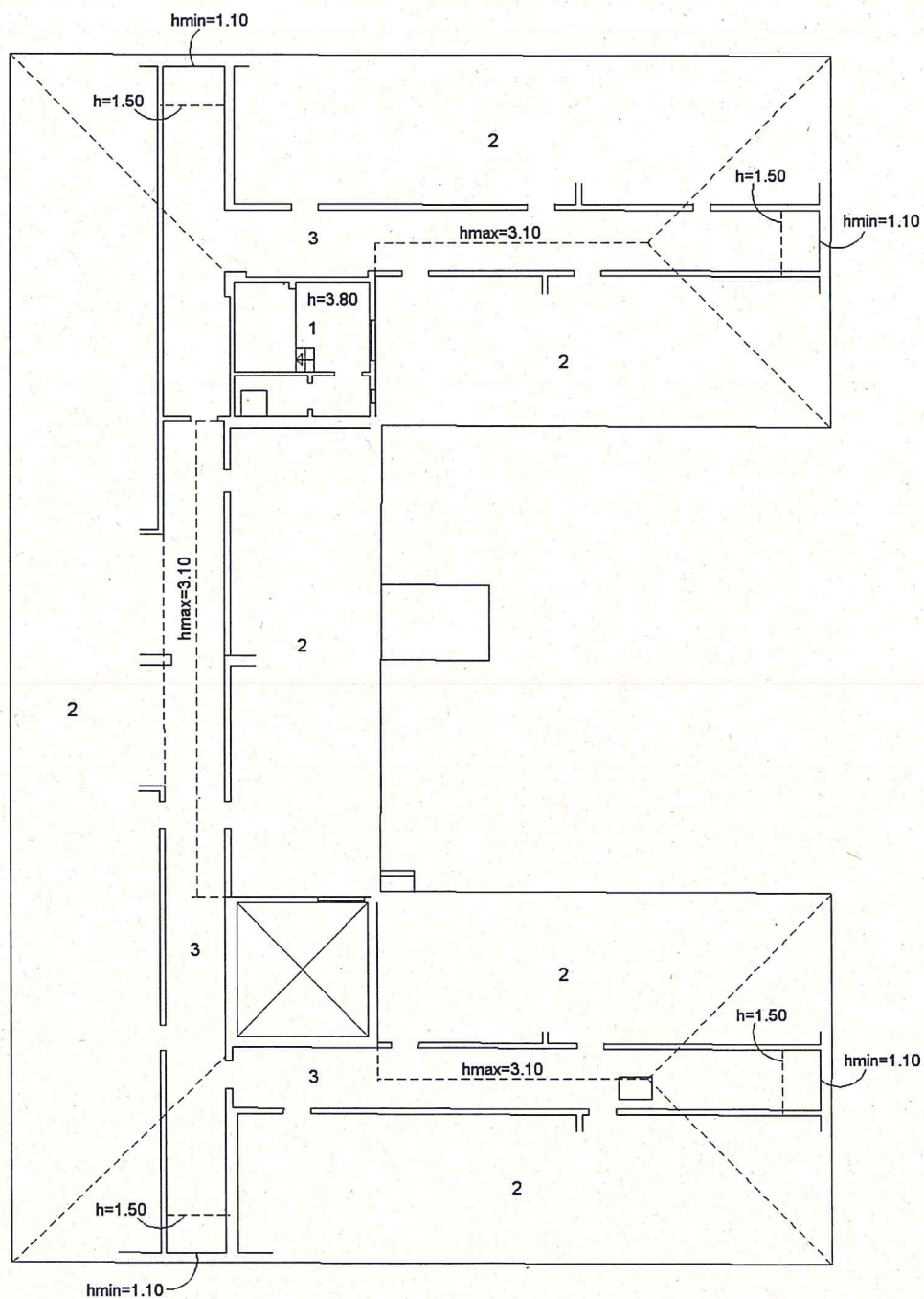

LEGENDA :

- 1 locale tecnico
- 2 sottotetto con solaio non praticabile
- 3 disimpegno

