



NUOVO CATASTO EDILIZIO URBANO

(R. DECRETO-LEGGE 13 APRILE 1939, N. 652)

Planimetria dell'immobile situato nel Comune di BOLOGNA

Via Mirasole n° 25

Ditta Comune di BOLOGNA

Allegata alla dichiarazione presentata all'Ufficio Tecnico Erariale di BOLOGNA
C.M. 2370 INV. 190/C

MAG. H/03

Comune di BOLOGNA

Foglio 201 - Mapp. 261-260

PLANIMETRIA Scala 1:1000

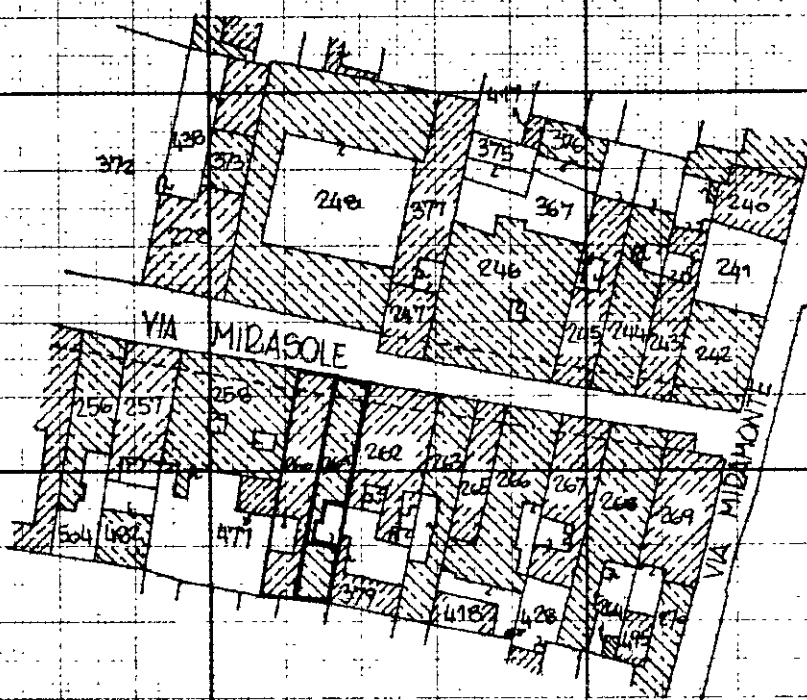

ORIENTAMENTO

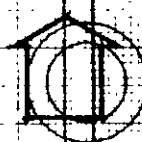

SCALA DI 1:200

SPAZIO RISERVATO PER LE ANNOTAZIONI D'UFFICIO

DATA 14 OTT. 1987

PROT. N° C 0 1 2 9 3 9

201 94 260 16

201 94 261 1 ÷ 8

Compilata dal Perito Ind. Edile
GIANNI BDA
Inserito all'anno 1987Per conto dell'I.A.C.F.
BOLOGNA
della Provincia di

DATA 08 - 10 - 1987

Firma: *Gianni Bragaglia*

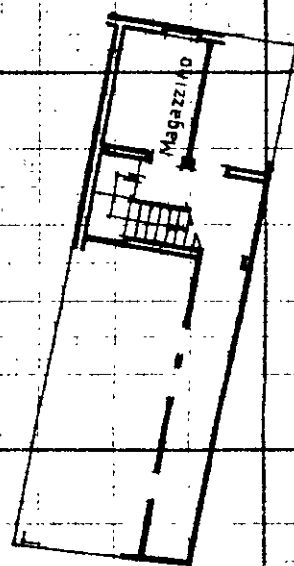

PIANO CANTINATO H₀=m. 2,40.