



COMUNE DI BOLOGNA
LAVORI PUBBLICI, VERDE E MOBILITA'
SETTORE EDILIZIA PUBBLICA
U.O. EDILIZIA STORICO MONUMENTALE

oggetto intervento:

COPERTURA SCUOLA GIORDANI

Via Mario Musolesi n.22

Dati Catastali: Foglio 193 - Mappale 68

Codice Intervento: **6907**

Tipologia Opere: **Edili**

Progetto: **ESECUTIVO**

descrizione intervento:

**COPERTURA SCUOLA GIORDANI -
BLOCCO SU VIA SCIPIONE DAL FERRO**

firme soggetti responsabili:

progetto architettonico:

Arch. Manuela Faustini Fustini

progetto energetico:

Ing. Flavio Cappelli

responsabile del progetto:

Arch. Roberto Cioni

titolo elaborato:

**RELAZIONE ASPETTI ENERGETICI
AI SENSI DELLA D.G. REGIONE ER N°967**

n° tavola EG_03	Codice Elaborato	Ufficio competente	Codice Edificio/Strada	ID Doc.	Progr.	Rev.	scala:
	<input type="text"/>	<input type="text"/>	<input type="text"/>	<input type="text"/>	<input type="text"/>	<input type="text"/>	<input type="text"/>
revisione elaborato							
	Giugno 2025						
N° Rev.	Data Rev.	Descrizione Revisione			Visto	Firma	Redazione grafica

ASPETTI ENERGETICI

Oggetto della presente relazione riguarda gli aspetti energetici per i lavori di rifacimento del coperto della scuola Primaria Giordani sita in via Mario Musolesi, 22 . In particolare la presente relazione riguarda gli aspetti normativi per definire se l'applicazione della normativa vigente è compatibile con le esigenze di tutela del bene storico.

Dal punto di vista energetico si ricade nell'applicazione della normativa regionale Emilia Romagna DGR 967/2015 così come modificata da DGR 1715/2016

L'articolo 4 riporta:

Art. 4 Esclusioni

1. Sono escluse dalla applicazione dei requisiti minimi del presente atto le seguenti categorie di edifici e di impianti:

a) gli immobili ricadenti nell'ambito della disciplina della parte seconda e dell'art. 136, comma 1, lett. b) e c) del decreto legislativo 22 gennaio 2004, n. 42, recante il codice dei beni culturali e del paesaggio, nonché quelli di valore storico architettonico e gli edifici di pregio storico-culturale e testimoniale individuati dalla pianificazione urbanistica ai sensi dell'art. A-9, commi 1 e 2 dell'Allegato alla L.R. 20/2000, limitatamente ai casi in cui, previo giudizio dell'autorità competente al rilascio dell'autorizzazione, il rispetto delle prescrizioni implichi un'alterazione sostanziale del loro carattere o aspetto, con particolare riferimento ai profili storici, artistici e paesaggistici;

Nel caso specifico di intervento, applicando la normativa in questione, il tipo di intervento ricadrebbe sotto l'articolo 3 comma 2 lettera C di seguito riportato:

Art. 3 Ambito di applicazione

1. [omissis]

2. Al fine di perseguire la massima efficacia dei requisiti, ne è prevista una articolazione ed applicazione graduale in relazione alle diverse tipologie di intervento, in conformità a quanto previsto dall'art. 3 del Decreto, con riferimento a:

a) [omissis];

b) [omissis];

c) edifici esistenti sottoposti ad interventi di riqualificazione energetica: si intendono tali gli interventi sull'involucro edilizio o sugli impianti, in qualunque modo denominati (a titolo indicativo e non esaustivo: manutenzione ordinaria o straordinaria, ristrutturazione e risanamento conservativo) che ricadono in tipologie diverse da quelle indicate ai punti precedenti e che hanno, comunque, un impatto sulla prestazione energetica dell'edificio. Tali interventi coinvolgono quindi una superficie inferiore o uguale al 25 per cento della superficie disperdente lorda complessiva dell'edificio e/o consistono nella nuova installazione, nella ristrutturazione di un impianto termico asservito all'edificio o di altri interventi parziali, ivi compresa la sostituzione del generatore.

Si riporta quanto previsto nella sezione D della sopra citata delibera regionale

SEZIONE D. REQUISITI E PRESCRIZIONI SPECIFICI PER GLI EDIFICI SOTTOPOSTI A RIQUALIFICAZIONE ENERGETICA

1. Le disposizioni della presente Sezione D. si applicano agli edifici esistenti sottoposti a interventi di riqualificazione energetica di cui alla categoria 4 dell'art. 1 del presente Allegato, aventi destinazione d'uso appartenenti alle categorie di cui all'articolo 3 del decreto del Presidente della Repubblica 26 agosto 1993, n. 412, fatte salve le eccezioni espressamente indicate.

D.1 CONTROLLO DELLE PERDITE PER TRASMISSIONE

1. Il requisito si intende soddisfatto se i valori di trasmittanza termica dei componenti dell'involucro oggetto di intervento sono inferiori di quelli indicati nelle tabelle di cui ai seguenti punti D.1.1, D.1.2, D.1.3 e D.1.4, e sono rispettate le condizioni di cui ai successivi punti D.1.5 e D.1.6. I valori tabellari sono indicizzati sulla base della zona climatica e della decorrenza a partire dalla quale devono essere applicati.

D.1.2 TRASMITTANZA TERMICA DEI COMPONENTI EDILIZI: CHIUSURE OPACHE ORIZZONTALI O INCLINATE SUPERIORI

1. Ad eccezione della categoria E.8, il valore della trasmittanza termica (U) per le strutture opache orizzontali o inclinate superiori (coperture), delimitanti il volume riscaldato verso l'esterno, deve essere inferiore o uguale a quello riportato, in funzione della fascia climatica di riferimento, nella seguente tabella:

Zona climatica	U (W/m ² K)
2021	
D	0,26
E	0,24
F	0,22

L'applicazione di quanto sopra riportato comporta che, nel momento in cui si interviene per una manutenzione straordinaria di un tamponamento (murature, e coperti, solai, infissi, ecc), tali elementi debbano essere riportati a condizioni di isolamento termico che rispettino i limiti imposti dalla normativa stessa (edificio categoria E.7 - Tabella D.1.2 per "zona climatica E" – chiusure opache orizzontali $U_{lim}=0,24$ W/m²K)

Nel caso specifico comporta l'applicazione di isolamenti termici per il solaio del sottotetto in laterocemento, dell'ordine di grandezza di 14 cm in base al materiale isolante scelto. Gli isolanti utilizzati per le simulazioni sono stati scelti tra quelli realizzati in fibre di roccia con valore di conducibilità termica pari a 0,38 W/m²K.

Per quanto concerne il rifacimento del manto di copertura si riporta invece quanto indicato al punto A.2 della delibera regionale.

A.2 CONTROLLO DEGLI APPORTI DI ENERGIA TERMICA IN REGIME ESTIVO

1. Al fine di limitare i fabbisogni energetici per la climatizzazione estiva e di contenere la temperatura interna degli ambienti, nonché di limitare il surriscaldamento a scala urbana, per le strutture di copertura degli edifici è obbligatoria la verifica dell'efficacia, in termini di rapporto costi-benefici, dell'utilizzo di:

a) materiali a elevata riflettanza solare per le coperture (cool roof), assumendo per questi ultimi un valore di riflettanza solare non inferiore a:

- 0,65 nel caso di coperture piane;

- 0,30 nel caso di coperture a falde;

b) tecnologie di climatizzazione passiva (a titolo esemplificativo e non esaustivo: ventilazione, coperture a verde)

In riferimento alla applicazione di quanto sopra per l'edificio in questione risulta incompatibile con il vincolo storico che tutela l'edificio. Tale vincolo impone delle restrizioni specifiche sulle modifiche dell'aspetto estetico dell'immobile, al fine di preservarne il valore storico-culturale.

Pertanto, in virtù dell'articolo 1 comma a) la scelta progettuale è stata orientata verso la realizzazione di un manto di copertura in coppi. Questa soluzione garantisce una continuità stilistica con l'intero edificio e rispetta pienamente il vincolo storico esistente, assicurando che l'intervento si integri armoniosamente con il contesto architettonico preesistente.

Bologna giugno 2025

Il progettista.
Ing. Flavio Cappelli

Allegati:

- relazione tecnica di cui all'articolo 8 della Dgr 20 luglio 2015, n. 967 Dgr 24 ottobre 2016, n. 1715
- strutture disperdenti

**RELAZIONE TECNICA DI CUI ALL'ARTICOLO 8
DELLA DGR 20 LUGLIO 2015, n. 967
DGR 24 OTTOBRE 2016, n. 1715
DGR n. 1383/2020 e DGR n. 1548/2020
DGR 25 LUGLIO 2022, n. 1261**

ALLEGATO 4

COMMITTENTE : *Comune di Bologna*
EDIFICIO : *Scuola Primaria Giordani*
INDIRIZZO : *Via Mario Musolesi, 22, 40138 Bologna BO*
COMUNE : *Bologna*
INTERVENTO : *Riqualificazione energetica*

Rif.: *2025_04_14 Giordani.E0001*

Software di calcolo : *Edilclima - EC700 - versione 13*

**COMUNE DI BOLOGNA - SETTORE EDILIZIA PUBBLICA E MANUTENZIONE
PIAZZA LIBER PARADISUS, 6 - 40129 BOLOGNA (BO)**

Schema di relazione tecnica di progetto attestante la rispondenza alle prescrizioni per il contenimento del consumo di energia degli edifici e dei relativi impianti termici, (art. 8 comma 2)

ALLEGATO 4
INTERVENTI SU EDIFICI ESISTENTI: RISTRUTTURAZIONE IMPORTANTE DI SECONDO LIVELLO - AMPLIAMENTO - RIQUALIFICAZIONE ENERGETICA

SEZIONE PRIMA – VERIFICA DEI REQUISITI

1. RELAZIONE TECNICA DI PROGETTO PER LA REALIZZAZIONE DI:

1.1 Progetto per la realizzazione di intervento di RISTRUTTURAZIONE IMPORTANTE DI SECONDO LIVELLO E ASSIMILATI

<input type="checkbox"/>	RISTRUTTURAZIONE IMPORTANTE DI SECONDO LIVELLO (art.3 comma 2 lett. b) punto ii)	<input type="checkbox"/>	Interventi sull'involucro edilizio con un incidenza superiore al 25% della superficie disperdente lorda complessiva, in qualunque modo denominati, SENZA interventi sull'impianto termico di climatizzazione invernale e/o estiva.	
		<input type="checkbox"/>	Interventi sull'involucro edilizio con un incidenza compresa tra il 25% e il 50% compreso della superficie disperdente lorda complessiva, in qualunque modo denominati, E CONTEMPORANEA ristrutturazione o nuova installazione di impianto termico per il servizio di climatizzazione invernale e/o estiva.	
<input type="checkbox"/>	AMPLIAMENTO (art.3 comma 3 punto ii)		Nuovo volume climatizzato con un volume lordo inferiore o uguale al 15% di quello esistente, o comunque inferiore o uguale a 500 m ³	<input type="checkbox"/> Connesso funzionalmente al volume pre-esistente <input type="checkbox"/> Costituisce una nuova unità immobiliare
		<input type="checkbox"/>	Realizzato in adiacenza o sopraelevazione all'edificio esistente	<input type="checkbox"/> Servito mediante l'estensione di sistemi tecnici pre-esistenti
		<input type="checkbox"/>	Realizzato mediante mutamento di destinazione d'uso di locali esistenti	<input type="checkbox"/> Dotato di propri sistemi tecnici separati dal pre-esistente

DESCRIZIONE

Progetto per la realizzazione di (specificare il tipo di opere):

[Rifacimento della copertura con intervento di isolamento termico da posare sul piano di calpestio del solaio del sottotetto.](#)

1.2 Progetto per la realizzazione di intervento di RIQUALIFICAZIONE ENERGETICA (art.3 comma 2 lett. c)

		Descrizione intervento	Sezione della relazione tecnica da compilare
		<input checked="" type="checkbox"/> Intervento su coperture piane o a falde (ad es: isolamento o impermeabilizzazione)	4.1.4 ; 4.2
		<input type="checkbox"/> Intervento di sostituzione di infissi	4.1.6
		<input type="checkbox"/> Intervento su pareti verticali esterne (ad esempio, rifacimento intonaco con un incidenza superiore al 10%)	4.1.3
		<input type="checkbox"/> Intervento su pareti di separazione	4.1.2
		<input type="checkbox"/> Intervento su chiusure opache orizzontali inferiori	4.1.5
		<input type="checkbox"/> Nuovo impianto termico in edifici esistenti con potenza del generatore maggiore o uguale a 100 kW	5.1 ; 6 ; 7.1 ; 7.2 ; 7.3 ; 7.4 ; 7.5 ; 7.6 ; 8
		<input type="checkbox"/> Ristrutturazione impianto termico in edifici esistenti con potenza del generatore maggiore o uguale a 100 kW	5.1 ; 6 ; 7.1 ; 7.2 ; 7.3 ; 7.4 ; 7.5 ; 7.6 ; 8
<input checked="" type="checkbox"/>	RIQUALIFICAZIONE ENERGETICA (art.3 comma 3) Interventi sull'involucro edilizio con un incidenza inferiore o uguale al 25% della superficie disperdente lorda complessiva dell'edificio, in qualunque modo denominati (a titolo indicativo e non esaustivo: manutenzione ordinaria o straordinaria, ristrutturazione e risanamento conservativo). Interventi sugli impianti.	<input type="checkbox"/> Sostituzione del generatore di calore impianto termico in edifici esistenti con potenza del generatore maggiore o uguale a 100 kW	5.1 ; 7.2 ; 7.4 ; 7.6 ; 8
		<input type="checkbox"/> Nuova installazione o ristrutturazione di impianti termici in edifici pubblici o ad uso pubblico	5.2; 6 ; 7.1 ; 7.2 ; 7.3 ; 7.4 ; 7.5 ; 7.6 ; 8
		<input type="checkbox"/> Nuovo impianto termico in edifici esistenti	5.3 ; 6 ; 7.1 ; 7.2 ; 7.3 ; 7.4 ; 7.5 ; 7.6 ; 8
		<input type="checkbox"/> Ristrutturazione impianto termico in edifici esistenti	5.3 ; 6 ; 7.1 ; 7.2 ; 7.3 ; 7.4 ; 7.5 ; 7.6 ; 8
		<input type="checkbox"/> Sostituzione del generatore di calore impianto termico in edifici esistenti	5.3 ; 6 ; 7.1 ; 7.2 ; 7.3 ; 7.4 ; 7.5 ; 7.6 ; 8
		<input type="checkbox"/> Nuova installazione o ristrutturazione di impianto tecnologico idrico sanitario	6 ; 7.5 ; 7.6 ; 8
		<input type="checkbox"/> Impianto alimentato da biomasse combustibili	6.2
		<input type="checkbox"/> Altro:	

2. INFORMAZIONI GENERALI

Comune di Bologna Provincia BO

Sito in (specificare l'ubicazione o, in alternativa, indicare che è da edificare nel terreno in cui si riportano gli estremi del censimento al Nuovo Catasto Territoriale):

Via Mario Musolesi, 22, 40138 Bologna BO

Edificio pubblico o a uso pubblico

L'edificio (o il complesso di edifici) rientra tra quelli di proprietà pubblica o adibiti ad uso pubblico ai sensi dell'Allegato 1 ed ai fini dell'articolo 5, comma 15, del DPR n. 412/93 e dell'articolo 5, comma 4, lettera c) della L.R. n. 26/04.

Sezione _____ Foglio _____ Particella _____ Subalterni _____

2.1 TITOLO ABILITATIVO (PERMESSO DI COSTRUIRE, SCIA, CILA)

Titolo abilitativo n. _____ del 14/04/2025

Classificazione dell'edificio (o del complesso di edifici) in base alla categoria di cui all'articolo 3 del DPR 26 agosto 1993, n. 412 ed alla definizione di "Edificio" della DGR 20 luglio 2015, n. 967 (per edifici costituiti da parti appartenenti a categorie differenti, specificare le diverse categorie):

E.7 Edifici adibiti ad attività scolastiche a tutti i livelli ed assimilabili.

Numero delle unità immobiliari 1

2.2 SOGGETTI COINVOLTI

Committente (i) Comune di Bologna
Piazza Maggiore, 6 - 40124 Bologna

2.3 FATTORI TIPOLOGICI DELL'EDIFICIO O DEL COMPLESSO DI EDIFICI

Le caratteristiche del sistema edificio/impianti sono descritte nei seguenti documenti, allegati alla presente relazione:

- Piante di ciascun piano degli edifici con orientamento e indicazione d'uso prevalente dei singoli locali e individuazione dell'intervento
- Prospetti e sezioni degli edifici con evidenziazione dei sistemi fissi e mobili di protezione solare.
- Parametri relativi all'edificio di progetto e di riferimento.
- Dati relativi agli impianti termici.
- Elaborati grafici relativi ad eventuali sistemi solari passivi specificatamente progettati per favorire lo sfruttamento degli apporti solari.
- Elaborati grafici relativi all'abaco delle strutture oggetto di intervento con indicazione del rispetto dei requisiti minimi richiesti.
- Progetto dell'impianto termico di climatizzazione invernale.
- Progetto dell'impianto termico di climatizzazione estiva (se previsto)
- Altro:

3. DATI GEOMETRICI E CLIMATICI DI PROGETTO

3.1 PARAMETRI CLIMATICI DELLA LOCALITÀ

Gradi giorno (della zona d'insediamento, determinati in base al DPR 412/93) 2259 GG

Temperatura minima invernale di progetto (dell'aria esterna secondo norma UNI 5364 e successivi aggiornamenti) -5,0 °C

Temperatura massima estiva di progetto dell'aria esterna secondo norma UNI 10349 e successivi aggiornamenti 33,0 °C

3.2 DATI GEOMETRICI E TEMPERATURE INTERNE DEL PROGETTO DELL'EDIFICIO (o del complesso di edifici e delle relative strutture)

Descrizione	V [m ³]	S [m ²]	S/V [1/m]	Su [m ²]	θ _{int,i} [°C]	φ _{int,i} [%]	θ _{int,e} [°C]	φ _{int,e} [%]
Zona climatizzata	-	-	-	-	20,0	65,0	26,0	0,0

V Volume lordo climatizzato dell'edificio, al lordo delle strutture

S Superficie esterna che delimita il volume climatizzato

S/V Rapporto di forma dell'edificio

Su Superficie utile energetica dell'edificio

θ_{int,i} Valore di progetto della temperatura interna per la climatizzazione invernale

φ_{int,i} Valore di progetto dell'umidità relativa interna per la climatizzazione invernale

θ_{int,e} Valore di progetto della temperatura interna per la climatizzazione estiva (se presente)

φ_{int,e} Valore di progetto dell'umidità relativa interna per la climatizzazione estiva (se presente)

3.3 DETERMINAZIONE DEI VOLUMI EDILIZI

Descrizione dei criteri adottati per la determinazione dei volumi edilizi in relazione a quanto previsto all'art. 5 della DGR 20.07.2015, n. 967.

3.4 INFORMAZIONI GENERALI E PRESCRIZIONI

- Presenza di reti di teleriscaldamento/raffreddamento a meno di 1000 m
- Livello di automazione per il controllo la regolazione e la gestione delle tecnologie dell'edificio e degli impianti termici BACS
- Adozione di materiali ad elevata riflettanza solare per le coperture
- Adozione di tecnologie di climatizzazione passiva per le coperture
- Adozione di misuratori di energia (Energy Meter)
- Adozione di sistemi di contabilizzazione diretta del calore
- Adozione di sistemi di contabilizzazione diretta del freddo:
- Adozione di sistemi di contabilizzazione diretta dell'ACS
- Adozione sistemi di compensazione climatica nella regolazione automatica della temperatura ambiente singoli locali o nelle zone termiche servite da impianti di climatizzazione invernale:

4. PARAMETRI RELATIVI AL FABBRICATO: CHIUSURE OPACHE E TRASPARENTI DELL'EDIFICIO OGGETTO DELL'INTERVENTO DI RIQUALIFICAZIONE ENERGETICA (SE PREVISTI) E VALORI LIMITE

(Requisito All. 2 Sezione B.1)

4.1 CONTROLLO DELLE PERDITE PER TRASMISSIONE

4.1.2 Trasmittanza termica dei componenti edilizi: pareti di separazione

(compilare SIA per interventi di RISTRUTTURAZIONE IMPORTANTE DI SECONDO LIVELLO - Requisito All.2 Sezione C.1.2 SIA nel caso di interventi di RIQUALIFICAZIONE ENERGETICA - Requisito All.2 Sezione D.1.5)

4.1.3 Chiusure opache verticali

Non applicabile all'intervento specifico

4.1.4 Chiusure opache orizzontali o inclinate superiori

Cod.	Descrizione	Trasmittanza U di progetto [W/m ² K]	(Requisito All.2 Sez. C.1.2 o Sez. D.1.2) Trasmittanza U valore limite [W/m ² K]	Verifica
S1	Solaio verso sottotetto non riscaldato	0,238	0,240	Positiva

Cod.	Descrizione	(Requisito All.2 SezA.1) Ver. condensa superficiale (UNI EN ISO 13788)	(Requisito All.2 SezA.1) Ver. condensa interstiziale (UNI EN ISO 13788)
S1	Solaio verso sottotetto non riscaldato	Positiva	Positiva

4.1.5 Chiusure opache orizzontali inferiori

Non applicabile all'intervento specifico

4.1.6 Chiusure trasparenti

Non applicabile all'intervento specifico

4.1.7 Condizioni particolari (compilare solo se necessario) (Requisiti All.2 Sezione D.1.6)

Descrizione

Edificio vincolato ai sensi del decreto legislativo 22 gennaio 2004, n. 42

5. CONFIGURAZIONE DELL'IMPIANTO TERMICO

(Requisito All. 2 Sezione D.2)

Non applicabile all'intervento specifico

6. DOTAZIONE MINIMA DI ENERGIA PRODOTTA DA FONTI ENERGETICHE RINNOVABILI PER LA PRODUZIONE DI ACQUA CALDA SANITARIA

(Requisito All. 2 Sezione D.3)

Non applicabile all'intervento specifico

6.1 Dotazione minima di energia termica da FER per produzione ACS

Non applicabile all'intervento specifico

Descrizione impianto (caratteristiche tecniche e schemi funzionali):

Requisiti dei generatori di calore ai fini del riconoscimento della quota FER, nel caso di POMPE DI CALORE (compilare se presente)

6.3

(Requisito All. 2 Sezione A.5.2)

Non applicabile all'intervento specifico

7. REQUISITI DEGLI IMPIANTI

(Requisito All. 2 Sezione D.5)

Non applicabile all'intervento specifico

SEZIONE TERZA – DICHIARAZIONE DI RISPONDEZZA

essendo a conoscenza delle sanzioni previste assevera sotto la propria personale responsabilità che l'intervento da realizzare

- è compreso nelle tipologie di intervento elencate nell'art. 3 della DGR 967/2015 e smi;
- è conforme ai requisiti di prestazione energetica di cui all'Allegato 2 applicabili;

dichiara inoltre che:

- a) il progetto relativo alle opere di cui sopra è rispondente alle vigenti disposizioni in materia di prestazione energetica;
- b) i dati e le informazioni contenuti nella relazione tecnica sono conformi a quanto contenuto o desumibile dagli elaborati progettuali.
- c) il direttore Lavori per l'edificio è (ove applicabile):

il direttore Lavori per gli impianti termici è (ove applicabile):

- d) il Soggetto Certificatore incaricato è (ove applicabile):

Data, 14/04/2025

QUADRO DI SINTESI – CORRISPONDENZA REQUISITI/RELAZIONE TECNICA

Al fine di semplificare l'applicazione del presente decreto, nella seguente tabella è riportato l'abaco dei requisiti e il corrispondente riferimento della relazione tecnica

SEZ	COD	REQUISITO	COD	SPECIFICHE	SCHEMA RELAZIONE TECNICA 2	APPLICABILE
A	A.1	Controllo della condensazione			4.1	<input checked="" type="checkbox"/> SI' <input type="checkbox"/> NO
	A.2	Controllo degli apporti di energia termica in regime estivo			4.2	<input type="checkbox"/> SI' <input checked="" type="checkbox"/> NO
	A.3	Trattamento dei fluidi termovettori negli impianti idronici			8.1.3	<input type="checkbox"/> SI' <input checked="" type="checkbox"/> NO
	A.4	Requisiti degli impianti	A.4.1	Requisiti degli impianti alimentati da biomasse combustibili	8.2.3	<input type="checkbox"/> SI' <input checked="" type="checkbox"/> NO
			A.4.2	Requisiti delle unità di microgenerazione	8.2.4	<input type="checkbox"/> SI' <input checked="" type="checkbox"/> NO
			A.4.3	Requisiti per impianti di sollevamento	8.10	<input type="checkbox"/> SI' <input checked="" type="checkbox"/> NO
A.5	Requisiti degli impianti per il riconoscimento quota FER	A.5.1	Impianti alimentati da biomasse combustibili	6.2	<input type="checkbox"/> SI' <input checked="" type="checkbox"/> NO	
		A.5.2	Pompe di calore	6.3	<input type="checkbox"/> SI' <input checked="" type="checkbox"/> NO	
C	C.1	Controllo delle perdite di trasmissione	C.1.1	Coefficiente globale di scambio termico	4.1.1	<input type="checkbox"/> SI' <input checked="" type="checkbox"/> NO
			C.1.2	Trasmittanza termica dei componenti edilizi	da 4.1.2 a 4.1.6	<input checked="" type="checkbox"/> SI' <input type="checkbox"/> NO
	C.2	Requisiti degli impianti				
D	D.1	Controllo delle perdite di trasmissione	D.1.1	Trasmittanza termica dei componenti edilizi: chiusure opache verticali	4.1.3	<input type="checkbox"/> SI' <input checked="" type="checkbox"/> NO
			D.1.2	Trasmittanza termica dei componenti edilizi: chiusure opache orizzontali o inclinate superiori	4.1.4	<input checked="" type="checkbox"/> SI' <input type="checkbox"/> NO
			D.1.3	Trasmittanza termica dei componenti edilizi: chiusure opache orizzontali o inferiori	4.1.5	<input type="checkbox"/> SI' <input checked="" type="checkbox"/> NO
			D.1.4	Trasmittanza termica e fattore di trasmissione solare delle chiusure trasparenti	4.1.6	<input type="checkbox"/> SI' <input checked="" type="checkbox"/> NO
			D.1.5	Trasmittanza termica dei componenti edilizi: pareti di separazione	4.1.2	<input type="checkbox"/> SI' <input checked="" type="checkbox"/> NO
			D.1.6	Condizioni particolari	4.1.7	<input checked="" type="checkbox"/> SI' <input type="checkbox"/> NO
	D.2	Configurazione impianti termici			5	<input type="checkbox"/> SI' <input checked="" type="checkbox"/> NO
	D.3	Integrazione FER			6	<input type="checkbox"/> SI' <input checked="" type="checkbox"/> NO
	D.4	Requisiti efficienza energetica dei sistemi di generazione	D.4.1	Rendimento dei generatori di calore a combustibile liquido gassoso	7.2.1 ; 7.6.1	<input type="checkbox"/> SI' <input checked="" type="checkbox"/> NO
			D.4.2	Rendimento delle pompe di calore e macchine frigorifere	7.2.2 ; 7.4 ; 7.6.2	<input type="checkbox"/> SI' <input checked="" type="checkbox"/> NO
	D.5	Requisiti degli impianti	D.5.1	Requisiti degli impianti termici di climatizzazione invernale	7.1	<input type="checkbox"/> SI' <input checked="" type="checkbox"/> NO
			D.5.2	Requisiti degli impianti termici di climatizzazione estiva	7.2	<input type="checkbox"/> SI' <input checked="" type="checkbox"/> NO
			D.5.3	Requisiti degli impianti tecnologici idrico-sanitari	7.5 ; 7.6	<input type="checkbox"/> SI' <input checked="" type="checkbox"/> NO
			D.5.4	Requisiti degli impianti di illuminazione	7.7	<input type="checkbox"/> SI' <input checked="" type="checkbox"/> NO
			D.5.5	Requisiti degli impianti di ventilazione	7.8	<input type="checkbox"/> SI' <input checked="" type="checkbox"/> NO
	D.6	Adozione di sistemi di termoregolazione e contabilizzazione			7.9	<input type="checkbox"/> SI' <input checked="" type="checkbox"/> NO
	D.7	Installazione di infrastrutture per la ricarica dei veicoli elettrici			7.10	<input type="checkbox"/> SI' <input checked="" type="checkbox"/> NO

Mediante l'utilizzo della colonna riportante l'applicabilità dei singoli requisiti in relazione alla tipologia di intervento prevista (vedi Allegato 2 dell'Atto), la tabella sopra riportata può essere efficacemente utilizzata come lista di controllo.

Relazione tecnica di calcolo prestazione energetica del sistema edificio-impianto

EDIFICIO **Scuola Primaria Giordani**
INDIRIZZO **Via Mario Musolesi, 22, 40138 Bologna BO**
COMMITTENTE **Comune di Bologna**
INDIRIZZO **Piazza Maggiore, 6 - 40124 Bologna**
COMUNE **Bologna**

Rif. **2025_04_14 Giordani.E0001**
Software di calcolo EDILCLIMA – EC700 versione 13.25.4

**COMUNE DI BOLOGNA - SETTORE EDILIZIA PUBBLICA E
MANUTENZIONE
PIAZZA LIBER PARADISUS, 6 - 40129 BOLOGNA (BO)**

DATI PROGETTO ED IMPOSTAZIONI DI CALCOLO

Dati generali

Destinazione d'uso prevalente (DPR 412/93)	<i>E.7 Edifici adibiti ad attività scolastiche a tutti i livelli ed assimilabili.</i>
Edificio pubblico o ad uso pubblico	<i>Si</i>
Edificio situato in un centro storico	<i>No</i>
Tipologia di calcolo	<i>Calcolo regolamentare (valutazione A1/A2)</i>

Opzioni lavoro

Ponti termici	<i>Calcolo analitico</i>
Resistenze liminari	<i>Appendice A UNI EN ISO 6946</i>
Serre / locali non climatizzati	<i>Calcolo semplificato</i>
Capacità termica	<i>Calcolo semplificato</i>
Ombreggiamenti	<i>Calcolo automatico</i>
Radiazione solare	<i>Calcolo con angolo di Azimut</i>

Opzioni di calcolo

Regime normativo	<i>UNI/TS 11300-4 e 5:2016</i>
Rendimento globale medio stagionale	<i>FAQ ministeriali (agosto 2016)</i>
Verifica di condensa interstiziale	<i>UNI EN ISO 13788</i>

DATI CLIMATICI DELLA LOCALITÀ

Caratteristiche geografiche

Località	Bologna		
Provincia	Bologna		
Altitudine s.l.m.		54	m
Latitudine nord	44° 29'	Longitudine est	11° 20'
Gradi giorno DPR 412/93		2259	
Zona climatica		E	

Località di riferimento

per dati invernali	Bologna
per dati estivi	Bologna

Stazioni di rilevazione

per la temperatura	Bologna
per l'irradiazione	Bologna
per il vento	Bologna

Caratteristiche del vento

Regione di vento:	B
Direzione prevalente	Sud-Ovest
Distanza dal mare	> 40 km
Velocità media del vento	2,0 m/s
Velocità massima del vento	4,0 m/s

Dati invernali

Temperatura esterna di progetto	-5,0 °C
Stagione di riscaldamento convenzionale	dal 15 ottobre al 15 aprile

Dati estivi

Temperatura esterna bulbo asciutto	33,0 °C
Temperatura esterna bulbo umido	22,9 °C
Umidità relativa	43,0 %
Escursione termica giornaliera	12 °C

Temperature esterne medie mensili

Descrizione	u.m.	Gen	Feb	Mar	Apr	Mag	Giu	Lug	Ago	Set	Ott	Nov	Dic
Temperatura	°C	1,3	5,4	9,6	13,6	17,7	22,2	24,8	21,6	19,3	15,6	9,3	3,8

Irradiazione solare media mensile

Esposizione	u.m.	Gen	Feb	Mar	Apr	Mag	Giu	Lug	Ago	Set	Ott	Nov	Dic
Nord	MJ/m ²	1,6	2,6	3,8	5,5	8,3	9,2	9,7	7,0	4,8	2,9	1,9	1,4
Nord-Est	MJ/m ²	1,8	3,3	5,2	7,9	10,9	11,4	12,8	9,7	6,8	3,5	2,1	1,4
Est	MJ/m ²	3,6	6,1	7,9	10,7	13,1	13,1	15,3	12,3	9,7	5,4	3,6	2,3
Sud-Est	MJ/m ²	6,0	9,0	9,6	11,3	12,3	11,6	13,6	12,1	11,0	7,0	5,4	3,6
Sud	MJ/m ²	7,6	10,8	10,1	10,2	10,2	9,5	10,9	10,5	10,7	7,8	6,6	4,5
Sud-Ovest	MJ/m ²	6,0	9,0	9,6	11,3	12,3	11,6	13,6	12,1	11,0	7,0	5,4	3,6
Ovest	MJ/m ²	3,6	6,1	7,9	10,7	13,1	13,1	15,3	12,3	9,7	5,4	3,6	2,3
Nord-Ovest	MJ/m ²	1,8	3,3	5,2	7,9	10,9	11,4	12,8	9,7	6,8	3,5	2,1	1,4
Orizz. Diffusa	MJ/m ²	2,4	3,6	5,4	7,0	9,4	9,8	9,6	8,5	6,7	4,3	2,9	2,1
Orizz. Diretta	MJ/m ²	2,1	4,4	5,7	8,8	10,8	10,8	14,0	10,0	7,3	3,3	1,9	1,0

Irradianza sul piano orizzontale nel mese di massima insolazione: **273** W/m²

CARATTERISTICHE TERMICHE E IGROMETRICHE DEI COMPONENTI OPACHI
secondo UNI TS 11300-1 - UNI EN ISO 6946 - UNI EN ISO 13370

Descrizione della struttura: *Solaio verso sottetto non riscaldato*

Codice: *S1*

Trasmittanza termica	0,238	W/m ² K
Spessore	352	mm
Temperatura esterna (calcolo potenza invernale)	-2,5	°C
Permeanza	0,525	10 ⁻¹² kg/sm ² Pa
Massa superficiale (con intonaci)	303	kg/m ²
Massa superficiale (senza intonaci)	287	kg/m ²
Trasmittanza periodica	0,041	W/m ² K
Fattore attenuazione	0,171	-
Sfasamento onda termica	-11,5	h

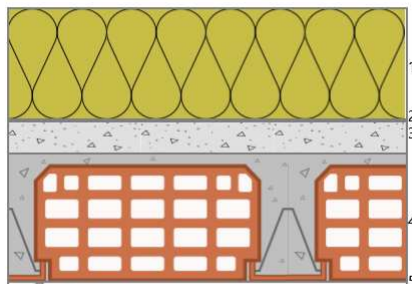

Stratigrafia:

N.	Descrizione strato	s	Cond.	R	M.V.	C.T.	R.V.
-	Resistenza superficiale esterna	-	-	0,100	-	-	-
1	Pannello in lana di roccia a doppia densità	140,00	0,0380	3,684	150	1,03	1
2	Impermeabilizzazione con bitume	2,00	0,1700	0,012	1200	1,00	188000
3	C.I.s. di sabbia e ghiaia (pareti interne)	40,00	1,4800	0,027	2200	1,00	96
4	Soletta in laterizio spess. 16 - Interasse 50	160,00	0,6100	0,262	1100	0,84	7
5	Intonaco di calce e sabbia	10,00	0,8000	0,013	1600	1,00	10
-	Resistenza superficiale interna	-	-	0,100	-	-	-

Legenda simboli

s	Spessore	mm
Cond.	Conducibilità termica, comprensiva di eventuali coefficienti correttivi	W/mK
R	Resistenza termica	m ² K/W
M.V.	Massa volumica	kg/m ³
C.T.	Capacità termica specifica	kJ/kgK
R.V.	Fattore di resistenza alla diffusione del vapore in capo asciutto	-

Caratteristiche igrometriche dei componenti opachi secondo UNI EN ISO 13788

Descrizione della struttura: *Solaio verso sottotetto non riscaldato*

Codice: *S1*

- La struttura non è soggetta a fenomeni di condensa superficiale.
- La struttura non è soggetta a fenomeni di condensa interstiziale.
- La struttura è soggetta a fenomeni di condensa interstiziale, ma la quantità è rievaporabile durante la stagione estiva.

Condizioni al contorno

Temperature e umidità relativa esterne variabili, medie mensili

Temperatura interna nel periodo di riscaldamento **20,0** °C

Criterio per l'aumento dell'umidità interna **Classe di concentrazione del vapore (0,006 kg/m³)**

Verifica criticità di condensa superficiale

Verifica condensa superficiale ($f_{RSI,max} \leq f_{RSI}$) **Positiva**

Mese critico **gennaio**

Fattore di temperatura del mese critico $f_{RSI,max}$ **0,660**

Fattore di temperatura del componente f_{RSI} **0,944**

Umidità relativa superficiale accettabile **80** %

Verifica del rischio di condensa interstiziale (secondo UNI EN ISO 13788)

Non si verifica formazione di condensa interstiziale nella struttura durante tutto l'arco dell'anno.