

SCHEMA ORGANIZZATIVO

SETTORE MOBILITA' SOSTENIBILE E INFRASTRUTTURE

Allegato 2 alla Determina Dirigenziale DD/PRO/2024/10978

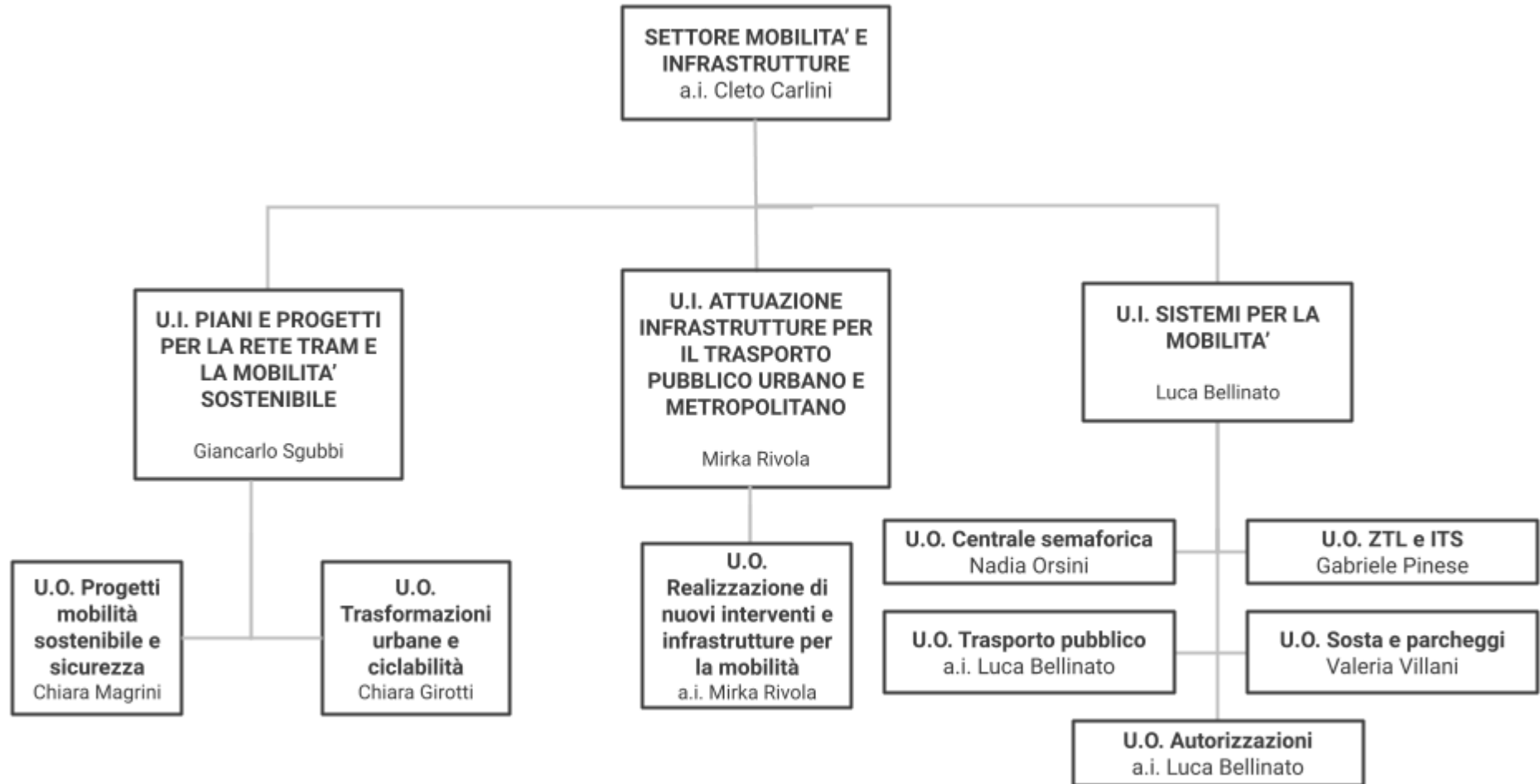

MOBILITA' SOSTENIBILE E INFRASTRUTTURE

BERTOCCHI	DANIELE
-----------	---------

Afferisce alla direzione il presidio delle seguenti attività di PROGETTAZIONE ED ESECUZIONE INFRASTRUTTURE PER LA VIABILITÀ (*Resp. Specialista esperto Daniele Bertocchi*):

studi di fattibilità di infrastrutture per la viabilità e valutazione degli effetti indotti sul sistema della mobilità;

partecipazione alle fasi di progettazione e realizzazione del progetto di potenziamento del sistema tangenziale/autostradale di Bologna e le relative opere di adduzione;

attività di supervisione dei lavori in corso e dei progetti a carico della Città Metropolitana di Bologna e di RFI (es. interventi nodo di Rastignano, rotatoria Altura Bellaria Canova, completamento nuova Galliera);

responsabilità del procedimento, ufficio di direzione lavori, progettazione, collaudo, verifica e validazione dei progetti, coordinamento della sicurezza in fase di progettazione ed esecuzione, computazione, contabilità e rendicontazione delle opere eseguite di lavori ed opere pubbliche ai sensi del Codice dei contratti pubblici relativamente ai procedimenti complessi, con particolare riferimento a ponti e opere d'arte stradali;

responsabilità del procedimento relativamente al contratto di concessione di costruzione e gestione per la realizzazione del parcheggio pubblico multipiano sito in via Michelino nell'ambito della gestione della sosta a servizio del quartiere fieristico.

U.I. PIANI E PROGETTI PER LA RETE TRAM E LA MOBILITA' SOSTENIBILE DAL 01/07/2024

SGUBBI	GIANCARLO
LUPI	ALESSIA

Responsabilità di procedimento nelle fasi di pianificazione e progettazione delle linee tranviarie e coordinamento generale del progetto della Rete Tram.

Responsabile unico di progetto delle Linee Rossa, Verde e Blu.

Responsabile unico di progetto delle opere complementari e connesse al sistema tranviario (ad es. impianti di trasporto a fune, opere stradali, sottopassi, parcheggi ecc.).

Supporto tecnico al RUP delle linee tranviarie in fase di esecuzione per la risoluzione di aspetti progettuali in fase attuativa (PED, varianti,...) e nella comunicazione/partecipazione in riferimento alle scelte progettuali.

Responsabile del procedimento del Fondo progettazione opere prioritarie del PUMS.

Supervisione all'attuazione dei piani di settore della mobilità (piano urbano della mobilità sostenibile, piano generale del traffico urbano, biciplan, ecc.) e del progetto mobilità scolastica sostenibile.

Collaborazione alla predisposizione degli strumenti di pianificazione comunale in materia di mobilità e trasporti.

Coordinamento delle attività di pianificazione e di progettazione di interventi a favore della mobilità ciclabile.

Collaborazione delle attività di pianificazione e attuazione del Servizio ferroviario metropolitano e altre infrastrutture di trasporto pubblico metropolitano.

Coordinamento degli accordi per la realizzazione di interventi a carico di RFI connessi all'Alta velocità e alla soppressione dei P.L.

Responsabilità di procedimento del Programma strategico per la mobilità nelle aree urbane L. 472/99 - TABELLA B: "intermodalità relativa al trasporto rapido di massa".

U.O. TRASFORMAZIONI URBANE E CICLABILITA' FINO AL 31/08/2024

GIROTTI	CHIARA
MONTANARI	NICOLA
TASSILLO	ERNESTO

Valutazione degli effetti indotti sul sistema della mobilità e della loro compatibilità derivanti da accordi territoriali, nuovi insediamenti urbanistici o interventi di trasformazione (es.: Aeroporto, Fiera, Tecnopolo, Lazzaretto, ecc.) e loro monitoraggio.

Supporto alla progettazione e verifica di piani urbanistici attuativi e altri strumenti di trasformazione urbana di dettaglio con riferimento all'assetto della mobilità (espressione di pareri, partecipazione a conferenze di servizi, supporto alle fasi attuative con predisposizione atti di competenza per presa in carico opere, verbali e ordinanze, ecc.).

Supporto ad altri Dipartimenti e Settori dell'amministrazione (in particolare al Dipartimento Urbanistica, casa, ambiente e patrimonio, al settore Edilizia pubblica, allo Sportello unico per le attività produttive) per la predisposizione/aggiornamento degli strumenti urbanistici comunali, di altri piani settoriali (piano attività estrattive, piano carburanti, PAES, piano d'azione dell'agglomerato ai sensi del D.Lgs 194/05, ...) e del bilancio ambientale.

Attuazione del progetto mobilità scolastica sostenibile e gestione dei rapporti con gli attori interessati e di sperimentazioni di chiusure temporanee di strade in prossimità delle scuole.

Partecipazione alla pianificazione e alla progettazione della rete dei percorsi ciclabili, delle infrastrutture per la mobilità ciclabile e verifica dei relativi progetti.

Gestione dei rapporti con la Consulta della bicicletta.

Predisposizione delle ordinanze in materia di mobilità ciclabile.

Partecipazione alla pianificazione di prodotti editoriali e di sistemi di segnalamento degli itinerari ciclabili.

Pianificazione delle installazioni di rastrelliere per la sosta ciclabile su suolo pubblico e delle ciclostazioni, con il supporto dell'Agenzia della mobilità S.R.M. Srl.

Pianificazione e gestione di servizi inerenti la mobilità ciclabile riferibili sia al contratto di servizio sosta e servizi complementari (es.: marchiatura biciclette, ecc.) sia ad ambiti di intervento diretto dell'amministrazione comunale (es.: attività di rilievo dei flussi ciclabili, ecc.); di bike sharing.

Supporto alla pianificazione di servizi ciclabili nell'ambito del mobility management aziendale.

Supporto all'organizzazione di eventi per la promozione della mobilità ciclistica.

U.O. TRASFORMAZIONI URBANE E CICLABILITA' DAL 01/09/2024

GIROTTI	CHIARA
CASADIO	UMBERTO
MONTANARI	NICOLA
TASSILLO	ERNESTO

Valutazione degli effetti indotti sul sistema della mobilità e supporto alla progettazione di strumenti urbanistici attuativi e interventi edilizi con riferimento agli aspetti funzionali della mobilità (espressione di pareri, partecipazione a conferenze di servizi, supporto alle fasi attuative con predisposizione atti di competenza per presa in carico opere di urbanizzazione, verbali e ordinanze, ecc.).

Supporto ad altri Dipartimenti e Settori dell'amministrazione (in particolare al Dipartimento Urbanistica, casa, ambiente e patrimonio) per la predisposizione/aggiornamento degli strumenti urbanistici comunali e di altri piani settoriali.

Partecipazione alla pianificazione e alla progettazione della rete dei percorsi ciclabili e delle infrastrutture per la mobilità ciclabile e verifica dei relativi progetti, supporto alla predisposizione di ordinanze in materia di mobilità ciclabile.

Pianificazione e gestione di servizi inerenti la mobilità ciclabile riferibili sia al contratto di servizio sosta e servizi complementari (ad esempio rastrelliere per la sosta ciclabile, ciclostazioni, marchiatura biciclette) sia ad ambiti di intervento diretto dell'amministrazione comunale (es.: attività di rilievo dei flussi ciclabili, segnalamento degli itinerari ciclabili), anche con funzioni di responsabile di procedimento negli appalti di servizi e forniture.

Gestione, con il supporto dell'Agenzia della mobilità S.R.M. Srl., dei servizi di bike-sharing.

Gestione dei rapporti con la Consulta della bicicletta e partecipazione alla realizzazione di attività di promozione della mobilità ciclistica (es. prodotti editoriali, eventi).

Supporto alla pianificazione di servizi ciclabili nell'ambito del mobility management aziendale.

Pareri con riferimento alla ciclabilità per occupazioni di suolo pubblico (manifestazioni, dehors e cantieri).

Predisposizione e realizzazione del Piano per l'eliminazione delle barriere architettoniche (P.E.B.A.).

Attuazione del progetto mobilità scolastica sostenibile e gestione dei rapporti con gli attori interessati, anche con funzioni di responsabile di procedimento negli appalti di servizi e forniture.

U.O. PROGETTI MOBILITA' SOSTENIBILE E SICUREZZA FINO AL 31/08/2024

CARUNCHIO	MASSIMO
CHIODINI	ANDREA

DI MARTINO	MARCO
FABBRI	ALESSIO
GADDONI	ILARIA
MAGRINI	CHIARA
MORA	ANDREA

Responsabilità di procedimento e progettazione dei piani particolareggiati e dei progetti per l'attuazione del PGTU con particolare riferimento:

- al miglioramento della sicurezza stradale, con particolare riguardo alla tutela dell'utenza debole (adeguamento dei percorsi pedonali e abbattimento delle barriere architettoniche) e delle relazioni fra le diverse componenti di traffico;
- alla realizzazione di Zone 30;
- al miglioramento/potenziamento della segnaletica stradale, anche a seguito di segnalazioni;
- alla ciclabilità;
- alla sicurezza dell'utenza scolastica.

Redazione di progetti di fattibilità tecnica ed economica, definitivi ed esecutivi, preventivazioni anche finalizzate all'ottenimento di finanziamenti specifici degli ambiti sopra richiamati.

Analisi delle dinamiche di incidenti di maggior rilievo e analisi prima/dopo degli effetti sulla incidentalità indotti dagli interventi realizzati.

Individuazione delle localizzazioni a massimo rischio di incidentalità stradale; collaborazione con Area Programmazione e statistica e con Polizia Locale per la popolazione del database incidenti.

Analisi delle istanze e delle segnalazioni relative alla sicurezza stradale e attività istruttoria per la definizione delle azioni e degli interventi da adottare; predisposizione delle risposte alle istanze.

U.O. PROGETTI MOBILITA' SOSTENIBILE E SICUREZZA DAL 01/09/2024

CARUNCHIO	MASSIMO
CHIODINI	ANDREA
DI MARTINO	MARCO
FABBRI	ALESSIO
GADDONI	ILARIA
LENZI	ROBERTO
MAGRINI	CHIARA
MORA	ANDREA

Responsabilità di procedimento e progettazione dei piani particolareggiati e degli interventi per l'attuazione del PGTU con particolare riferimento a:

- miglioramento e potenziamento della sicurezza stradale, alla tutela dell'utenza debole (adeguamento dei percorsi pedonali e abbattimento delle barriere architettoniche) e delle relazioni fra le diverse componenti di traffico;
- realizzazione e istituzione di Zone 30;
- miglioramento/potenziamento della segnaletica stradale, anche a seguito di segnalazioni;
- ciclabilità;
- sicurezza dell'utenza scolastica.

Individuazione e attuazione di interventi di riqualificazione dello spazio pubblico e della viabilità compresi la gestione del procedimento, la redazione di progetti di fattibilità tecnica ed economica, definitivi ed esecutivi, la verifica e validazione dei progetti, la direzione lavori, il coordinamento

della sicurezza in fase di progettazione ed il collaudo/CRE, nonché le preventivazioni economiche anche finalizzate all'ottenimento di finanziamenti specifici. È compresa ogni computazione, contabilità e rendicontazione delle opere progettate ed eseguite.

Analisi delle dinamiche degli incidenti di maggior rilievo e valutazione pre/post degli effetti sulla incidentalità conseguenti agli interventi realizzati.

Individuazione delle localizzazioni a maggior rischio di incidentalità stradale; collaborazione con l'Area Programmazione e statistica e con la Polizia Locale per la popolazione del database degli incidenti stradali e per la redazione di istruttorie finalizzate all'ottenimento di autorizzazioni.

Analisi delle istanze e delle segnalazioni relative alla sicurezza stradale e attività istruttoria per la definizione delle azioni e degli interventi da adottare; predisposizione delle risposte alle istanze.

U.I. ATTUAZIONE INFRASTRUTTURE PER IL TRASPORTO PUBBLICO URBANO E METROPOLITANO DAL 01/07/2024

FERO	AGNESE
RIVOLA	MIRKA

Realizzazione di infrastrutture per il trasporto pubblico di massa e opere connesse attraverso la gestione tecnico, amministrativa e contabile (compresa la rendicontazione di finanziamenti statali/europei) del processo e la Direzione dei contratti necessari alla loro attuazione nelle fasi di esecuzione e collaudo.

Responsabile unico di procedimento nelle fasi di esecuzione e di collaudo della Linea Rossa e della Linea Verde, ivi compresa conseguentemente la responsabilità di procedimento dei contratti, degli affidamenti e dei processi correlati (Direzione lavori, collaudatori, Piano di monitoraggio ambientale, risoluzione interferenze sottoservizi etc..).

Direttrice di esecuzione dei contratti applicativi dell'accordo quadro per la fornitura dei tram per le linee tranviarie del Comune di Bologna.

Responsabile del procedimento della direzione dell'esecuzione del contratto Rep.207330/2009 avente per oggetto "Concessione di progettazione, costruzione e gestione di una infrastruttura di trasporto rapido di massa per il collegamento tipo 'People Mover' tra l'Aeroporto G. Marconi e la stazione centrale FFSS di Bologna", compresi il coordinamento ed il controllo dei progetti e delle fasi attuative della realizzazione di opere connesse e/o complementari all'infrastruttura medesima;

Responsabile del procedimento del progetto P.I.M.BO. per il completamento delle fermate SFM e per la filoviarizzazione delle linee portanti del trasporto pubblico urbano, interramento linea ferroviaria Bologna/Portomaggiore e opere connesse, ecc..

Esecuzione e collaudo di depositi per la sosta di biciclette presso le stazioni del Servizio ferroviario metropolitano.

U.O. REALIZZAZIONE DI NUOVI INTERVENTI E INFRASTRUTTURE PER LA MOBILITÀ

BARALDI	BARBARA
BORRELLO	VIRGINIA
CIMBALI	GIULIO
GUADAGNINI	STEFANIA
NOTTE	LUCIANO

OMBRA	LISA
RIVOLA	MIRKA ad interim

Realizzazione di infrastrutture per il trasporto pubblico di massa e opere connesse ed in particolare:

- coordinamento tecnico, amministrativo e contabile (compresa la rendicontazione di finanziamenti statali/europei) e di supporto al RUP oltre che svolgimento del ruolo di DEC nelle attività e nei contratti afferenti alla realizzazione delle linee tranviarie Rossa e Verde;
- supporto tecnico-amministrativo al DEC dei contratti applicativi dell'Accordo Quadro per la fornitura di veicoli tranviari;
- supporto tecnico al responsabile del procedimento del progetto P.I.M.BO;
- supporto tecnico-amministrativo al RUP e svolgimento ruolo di DEC nelle attività e nei contratti afferenti alla realizzazione di opere complementari e connesse al sistema tranviario (ad es. impianti di trasporto a fune, opere stradali, sottopassi, parcheggi ecc.);
- supporto tecnico-amministrativo al RUP per l'esecuzione e collaudo di depositi per la sosta di biciclette presso le stazioni del Servizio ferroviario metropolitano;
- supporto tecnico al RUP delle linee tranviarie in fase di progettazione per gli aspetti tecnici con ricadute sulla fase esecutiva (espropri, piano di monitoraggio ambientale,.....);
- esecuzione e collaudo di depositi per la sosta di biciclette presso le stazioni del Servizio ferroviario metropolitano.

U.I. SISTEMI PER LA MOBILITÀ

BELLINATO	LUCA
RUSSI	LUIGI

Redazione di studi e piani particolareggiati di competenza della U.I. coerenti con le previsioni di PUMS e PGU.

Emanazione delle ordinanze permanenti.

Predisposizione ed emanazione dell'ordinanza inerente l'Accordo di programma sulla qualità dell'aria.

U.O. CENTRALE SEMAFORICA

MASTRI	LUCA
ORSINI	NADIA
PAOLINI	ALICE

Coordinamento attività di progettazione e controllo dei sistemi di regolazione del traffico (centrale semaforica) e dei sistemi tecnologici legati ai progetti innovativi.

Progettazione degli impianti semaforici e gestione software dei regolatori e del sistema U.T.O.P.I.A..

Acquisizione ed elaborazione di dati su domanda e offerta di trasporto (rilievi di traffico, censimenti, indagini campionarie, ecc.).

Implementazione, calibrazione e utilizzo dei modelli di traffico e del sistema informativo territoriale della mobilità.

Gestione di strumenti e tecnologie innovative per la mobilità (es. PMV e preferenziamento semaforico del mezzo pubblico).

Gestione dei contratti di manutenzione dei sensori di conteggio dei veicoli e centrale semaforica.

Rilascio certificazioni relative al funzionamento degli impianti semaforici.

U.O. ZTL E ITS

PINESE	GABRIELE
---------------	-----------------

Pianificazione, progettazione, attuazione e monitoraggio di aree pedonali e ciclopedonali e ZTL.

Pianificazione, progettazione, sviluppo e gestione del sistema di controllo elettronico degli accessi ad aree pedonali, ZTL e corsie riservate.

Progettazione e sviluppo dei sistemi di controllo del rosso semaforico (photored), della velocità (autovelox).

Progettazione e sviluppo di sistemi intelligenti di trasporto (ITS): dissuasori mobili, segnalatori di velocità, pannelli a messaggio variabile, sensori induttivi di traffico, boe elettromagnetiche e colonnine taxi.

Responsabilità di procedimento negli appalti di lavori, servizi e forniture relativi ai sistemi tecnologici al servizio della mobilità sopra indicati.

La direzione della successiva esecuzione dei suddetti contratti di manutenzione, secondo le previsioni del D.Lgs. 50/2016 e disposizioni attuative.

Piani e progetti di ottimizzazione della distribuzione delle merci.

U.O. TRASPORTO PUBBLICO

BELLINATO	LUCA
LA PIANA	ANNA

Pianificazione e coordinamento attività di progettazione e controllo del sistema di trasporto pubblico locale nel rispetto della convenzione con S.R.M. e dei contratti di servizio con i gestori.

Pianificazione, modifiche regolamentari, convenzioni tra Comuni, rilascio nuove licenze, tariffe; reimpiego fondi vincolati (derivanti da rilascio licenze a titolo oneroso) in stretta collaborazione con l'ufficio taxi della Polizia Locale, che presidia il servizio taxi-ncc.

Verifica ai sensi del DPR 753/80 per quanto attiene la sicurezza e la regolarità dei servizi di trasporto pubblico in collaborazione con S.R.M.

Istruttoria relativa alla localizzazione di strutture su sede stradale relative alla fornitura di energia elettrica (colonnine di ricarica), in collaborazione con U.O. Sosta e parcheggi.

Istruttoria - anche in relazione alle segnalazioni di cittadini/quartieri/Polizia Locale - relativamente alla collocazione su sede stradale delle strutture mobili per la raccolta dei rifiuti e le IEB (isole ecologiche di base), in collaborazione con la competente U.O. Gestione ciclo rifiuti urbani.

Supporto tecnico nell'ambito della pianificazione e progettazione riguardo il Piano merci e il Piano della pedonalità.

Supporto tecnico per la collocazione di attività commerciali su area pubblica, ivi compresi mercati e singole postazioni.

Supporto alle U.U.O.O. tecniche dei settori per studi di fattibilità e rilascio pareri relativi a TPL.

U.O. SOSTA E PARCHEGGI

VILLANI	VALERIA
----------------	----------------

Predisposizione delle ordinanze in materia di sosta.

Gestione dei rapporti con l'Agenzia della mobilità S.R.M. (stazione appaltante e gestore del contratto di servizio per il piano sosta e servizi complementari).

Gestione delle segnalazioni (con istruttoria tecnica e redazione della relativa ordinanza, in collaborazione con l'U.I. Sportello relazioni esterne), sia all'interno sia all'esterno Piano sosta, relativamente a stalli per disabili, piazzole di carico-scarico, altre piazzole specifiche.

Supporto tecnico nell'ambito della pianificazione e progettazione riguardo il Piano merci e il Piano della pedonalità.

Gestione delle segnalazioni pervenute dall'utenza inerenti il piano sosta ed i parcheggi in convenzione, anche in collaborazione con S.R.M..

Coordinamento e segreteria tecnica della Cabina di regia della sosta.

Pianificazione ed indirizzi di intervento, con il supporto di S.R.M., per la gestione straordinaria del piano sosta (modifiche e revisioni dello stato attuale e conseguimento degli obiettivi di Piano generale del traffico urbano).

Istruttoria tecnica per la redazione di atti che interessano il piano sosta ed i servizi complementari, in collaborazione con la U.I. Amministrativa del Dipartimento lavori pubblici, verde e mobilità.

Supporto al RUP del parcheggio Michelino per quanto attiene le politiche di attuazione del piano sosta nell'area affidata al concessionario.

Gestione tecnica delle convenzioni inerenti la gestione di parcheggi pubblici (Otto Agosto, Riva Reno, S.Orsola, QuickPoliclinico, Antistadio).

Coordinamento del piano di manutenzione straordinaria dei parcheggi gestiti nell'ambito del piano sosta.

Supporto alle U.U.O.O. tecniche dei settori per studi di fattibilità e rilascio pareri interni relativi alla sosta ed ai parcheggi.

Rilascio di pareri interni nell'ambito istruttorio dei patti di collaborazione e della localizzazione di strutture su sede stradale (es. cassonetti rifiuti, colonnine elettriche, ecc.);

Adempimenti legati alla gestione dei parcheggi pubblici pertinenziali esistenti (Della Pietra, Cividali, Allende, D'Azeglio, Finelli).

U.O. AUTORIZZAZIONI

BELLINATO	LUCA
GIAMMARINARO	FRANCESCA
GUAZZALOCA	NICOLA
VARANI	MAURIZIO

Procedimenti di autorizzazione, modifica, revoca, relativamente all'apertura di passi carrabili.

Procedimenti di autorizzazione, modifica, revoca, relativamente all'installazione e posa di elementi sulla sede stradale (es. fittoni, catene, specchi).

Rilascio pareri per l'apertura di distributori di carburante in relazione all'assetto circolatorio.

Supporto:

- alla U.I. Giuridica espropri, classificazione strade e amministrazione condivisa del Dipartimento lavori pubblici, verde e mobilità in riferimento alla sperimentazione di forme di collaborazione pubblico/privato volto alla cura e rigenerazione di beni comuni urbani afferenti al dipartimento (patti di collaborazione);
- alla U.O. Gestione ciclo rifiuti urbani del settore Gestione bene pubblico per sopralluoghi ed istruttoria per la localizzazione delle strutture mobili per la raccolta dei rifiuti su sede stradale, nell'ambito del tavolo di lavoro istituito.